漲水地区（１～３ふ頭）、ひらりん公園
第１ふ頭
第２ふ頭
第３ふ頭
③、⑬　第1ふ頭内道路
清掃(週2回)、草刈(年3回)
㉒旧ひらりん公園への遊歩道付近
草刈（年4回）
⑥トイレ
週2回
⑮漲水緑地(端部分)
草刈(年5回)
⑥トイレ
週2回
③、⑭第2～第3ふ頭内道路
清掃(週2回)、草刈(年3回)
⑥トイレ
週2回
④、⑤駐車場・東屋・歩道
(漲水緑地)
週2回
㉓漲水緑地
(約1.5haより⑮の端部分除く箇所となります)
草刈(年5回)

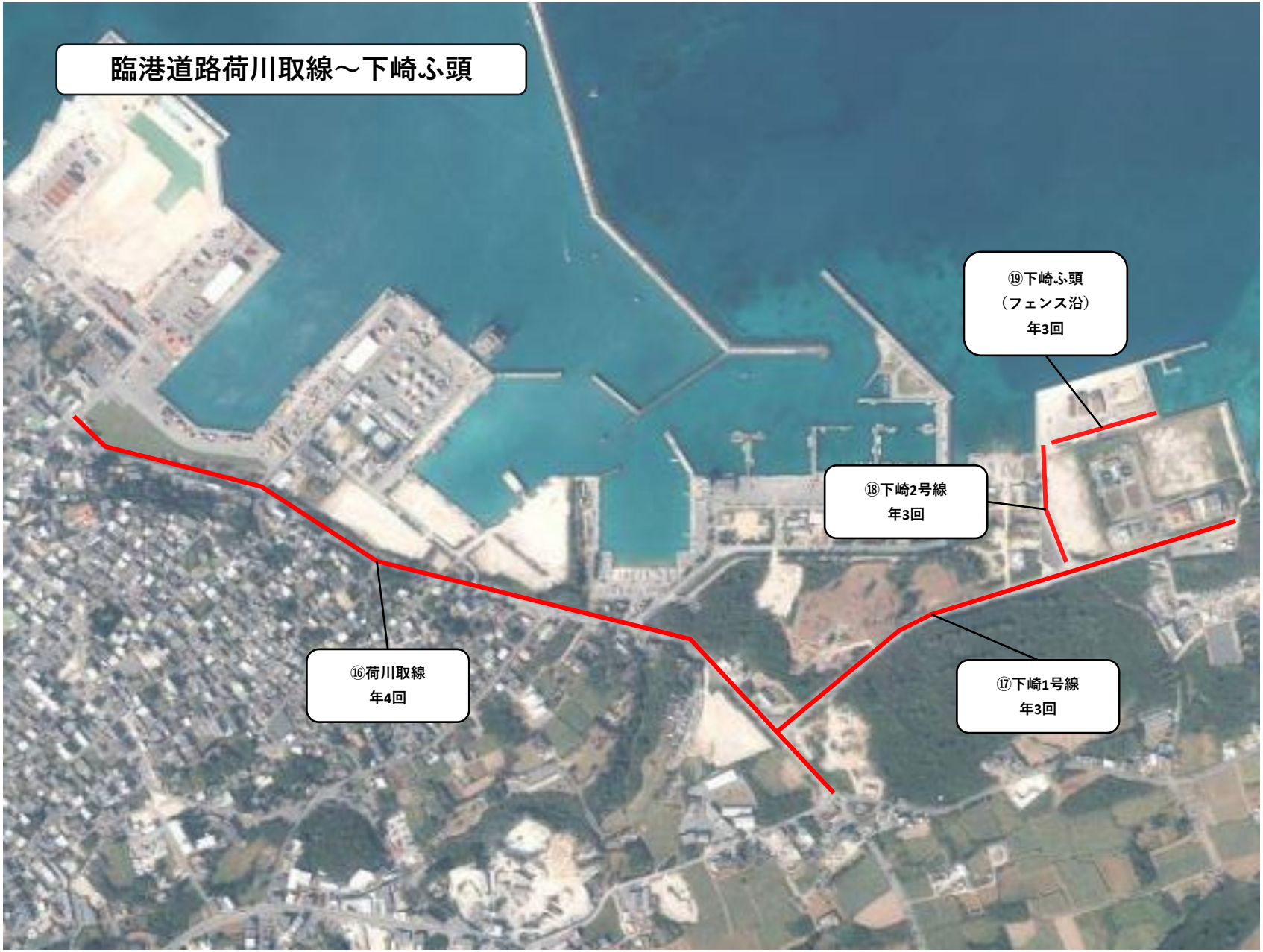
臨港道路荷川取線～下崎ふ頭
⑲下崎ふ頭
（フェンス沿）
年3回
⑱下崎2号線
年3回
⑯荷川取線
年4回
⑰下崎1号線
年3回

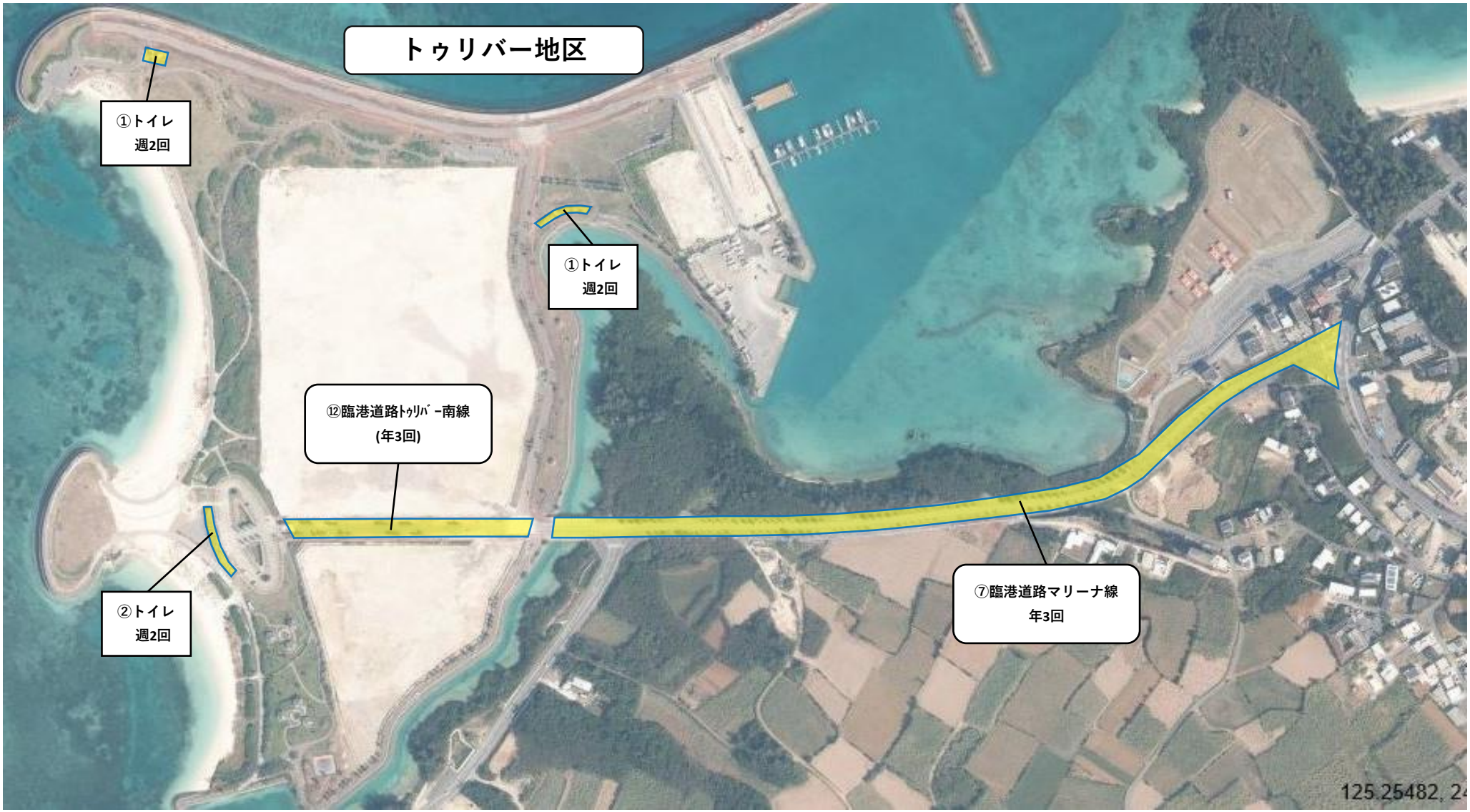


**※海浜Ｉのトイレ②はビーチ共用期間（7月～10月）のみ清掃**

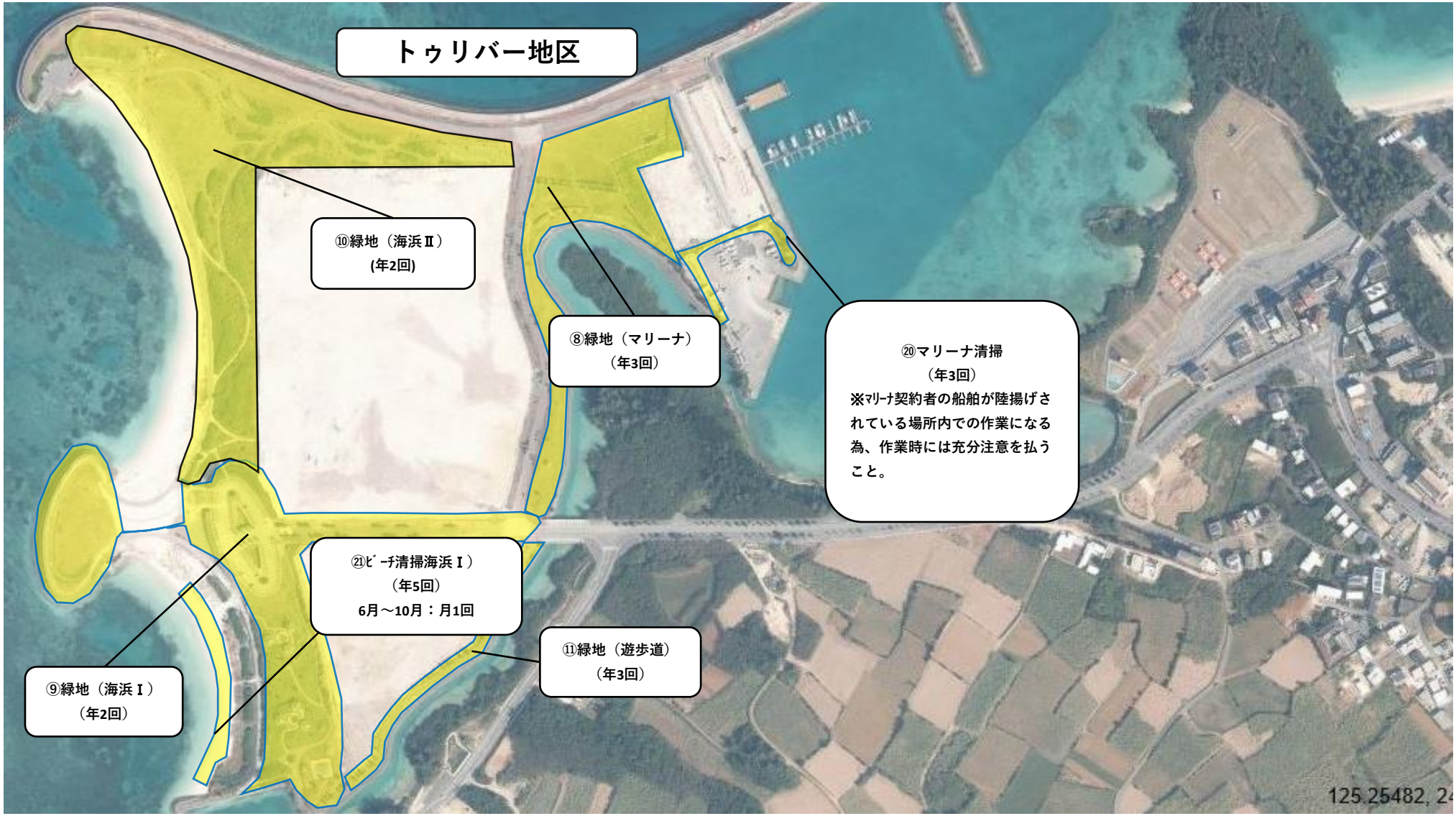
トゥリバー地区
⑩緑地（海浜Ⅱ）
(年2回)
⑧緑地（マリーナ）
（年3回）
⑳マリーナ清掃
（年3回）
※ﾏﾘｰﾅ契約者の船舶が陸揚げされている場所内での作業になる為、作業時には充分注意を払うこと。
㉑ﾋﾞｰﾁ清掃海浜Ⅰ）
（年5回）
6月～10月：月1回
⑪緑地（遊歩道）
（年3回）
⑨緑地（海浜Ⅰ）
（年2回）
125.25482, 2