

# ★元気なBABY

元気なBABY大募集!

お申込みはこちらから  
 ☎ 72-3750  
 Eメール  
 ph.pr@city.miyakojima.lg.jp



さな  
**山神 沙奈ちゃん**  
 R1.10.2生・平良  
 父：将太 母：綾乃

たいき  
**與那覇 愛毅くん**  
 H30.5.2生・下地  
 父：大毅 母：愛優美

みと  
**下里 心音ちゃん**  
 R1.12.19生・平良  
 りり  
**凛莉ちゃん**  
 H29.5.31生・平良  
 父：和幸 母：えりか

せな  
**下地 惺渚くん**  
 H31.4.11生・平良  
 父：勝幸 母：佳奈

りつか  
**喜舎場 律香ちゃん**  
 R1.11.1生・平良  
 父：光 母：千香子

れお  
**松川 怜央くん**  
 R1.7.17生・平良  
 父：正明 母：千鶴

現在、ご応募多数により掲載まで1年以上お時間をいただいております。状況改善のため、ルールを取り決めさせていただきます。★ご応募資格は誕生日から**1歳6ヶ月**までのお子さま。★写真は対象のお子さま**お一人のみ、縦で撮影**してください。★**現在宮古島市にお住まい**のお子様。※複数のお子さまが写っている場合、お名前などの紹介は1歳6ヶ月までのお子さまのみ掲載します。★**適用日：令和3年1月1日**

## 東京2020オリンピック聖火リレー 宮古島市 交通規制のお知らせ

5月2日 日曜日 14:00~16:30

規制予定時間 14:00~16:30

スタート 宮古島市公設市場前

ゴール ミニセレブレーション 宮古島市役所前

全面通行止め  
 リレールート  
 う回案内

お問い合わせ先  
 東京2020オリンピック聖火リレー  
 沖縄県実行委員会事務局  
 098-917-2864  
 (受付時間:9:00~17:00/土日祝日は除く)

宮古島市 ホームページ

宮古島市 勢要覧

ふるさと納税 特設サイト

エコアイランド宮古島 ホームページ

広報みやこじま 2021年5月号

【編集・発行】  
 宮古島市役所 企画政策部 秘書広報課 広報係

電話 0980-72-3751 (代表) FAX 0980-72-3795  
 ホームページ <https://www.city.miyakojima.lg.jp/>

# 広報みやこじま

Miyakojima City Public Relations

2021 令和3年  
 No. 188



【TOPIC】 p2~p3. 城東中学校開校 p4~p7. 令和3年度当初予算 p17. 経済センサス活動調査  
 【表紙】 4月に開校した城東中学校の生徒の皆さん。

宮古島市 LINE 公式アカウント

UD FONT by MORISAWA





### ★校章

中心は城辺地区のシンボルである灯台、ペン先は学びへの強い意志を表現しています。

灯台の下は海で囲まれる郷土のイメージ、周りの色は統合する4校を表しています。一人ひとりが学び舎で培った魂(こころ)を糧に大きく羽ばたくイメージを表しています。  
※カラー版は表紙右下をご覧ください。

【原画】川満 千晴  
【補作】友利尚子、下地早紀、下地亜子

みんなの投票で選ばれました!

### 制服



おしゃれなチェック模様♪

ネクタイかりボン、ズボンかスカート、好きなほうを選べます

### 学校教育目標

自らに誇りを持ち、  
確かな知性で、  
未来を切り拓く生徒

### 進取果敢

校訓



# じょうとう 城東中学校 開校!



祝開校 宮島市立 城東中学校



### 3年生 山川 このかさん

不安もあるけど、楽しみのほうが大きいです。私は消極的なところがあり、クラスメイトが増えるので積極的に意見を出せるようになりたいです。友達をたくさんつくって仲間と協力していきたいです。

## 城東中学校のすなかぎくがに

★1～3年生に、開校式当日の気持ちをインタビュー!これからの学校生活で頑張りたいことや楽しみなことについて聞いてみました。



### 2年生 ゆきな 瑞慶覧 幸奈さん

人が多くて、友達がつくれるか不安です。部活はバスケット部に入って、レギュラーになれるように頑張りたいです。勉強でも、苦手が得意になるように頑張ります。新しい学校で、色々な行事ができるのが楽しみです。



### 1年生 ひさと 新城 寿人さん

一番頑張りたいことは、小学校でもやっていたバレーです。勉強ではテストの点を高くするように頑張りたいです。いやなことがない楽しい学校生活にしたいです。



①大城教育長(左)から校旗を受け取る比嘉校長(右)。  
②大城教育長から団旗を受け取った砂川杏凜さん(左)と西銘結衣さん(右)。  
③生徒代表挨拶に立つ砂川美咲さん。

4月1日、城辺地区の西城・城辺・福嶺・砂川中学校の4校が統合し、城東中学校が開校しました。  
開校式には市長及び教育長、来賓の方々、生徒・教職員が集い、新しい学校の誕生を祝いました。校長挨拶では、比嘉豊樹校長が「学校の主人公は皆さんです。チーム城東で一様に最高に上等な城東中学校を創っていきましょう」と挨拶しました。  
生徒の皆さんにインタビューすると、「前の学校より人が多くて不安、実際に人の多さを見たらもっと不安になりました!」「部員が増えたら団体戦に出られるのが嬉しい」「沢山の友達と行事ができるのが嬉しい」など、期待と不安に胸を膨らませている様子でした。生徒118名でスタートを切った城東中学校、4校の魅力が合わさった、ジョイントな城東中学校にご期待ください!

### ★生徒数

	クラス数	人数
1年	1クラス	34名
2年	2クラス	58名
3年	1クラス	26名

校長：比嘉 豊樹  
教頭：與那覇 慎也

### 城東中学校校歌

作詞 宮里尚安  
作曲 嘉手苅美智恵

黒潮香る 南の  
海原碧き 宮古島  
令和三年 キャーギの嶺に  
厳然建てり 城東中  
永き歴史に 訓えあり  
先祖の魂 受け継いで  
我ら若人 深淵と  
未来を拓く 城東中

志学自尊の すなかぎくがに  
絆を結ぶ 師弟愛  
共に育む 三歳月  
その名も高し 城東中

# 2021(R3)年度 宮古島市当初予算

お問合せ：財政課 ☎ 73-3302

## 2021 (R3) 年度 一般会計予算額

377 億 4100 万円

2020(R2) 年度 一般会計予算額

443 億 4000 万円

令和2年度から  
65 億 9900 万円の  
減額

## 各 会 計 予 算 総 括 表

会 計 名	当 初 予 算 額	増 減 率
一 般 会 計	377 億 4100 万円	△ 14.9%
特 別 会 計	145 億 3983 万 7 千円	6.6%
国民健康保険事業特別会計	63 億 4627 万 6 千円	△ 0.5%
港湾事業特別会計	15 億 3259 万 2 千円	144.1%
介護保険特別会計	59 億 9868 万 8 千円	0.6%
後期高齢者医療特別会計	5 億 3943 万 9 千円	0.3%
再生可能エネルギー運営事業特別会計	1118 万 8 千円	△ 13.2%
土地区画整理事業特別会計	1 億 1165 万 4 千円	△ 4.8%

## 一 般 会 計 歳 入

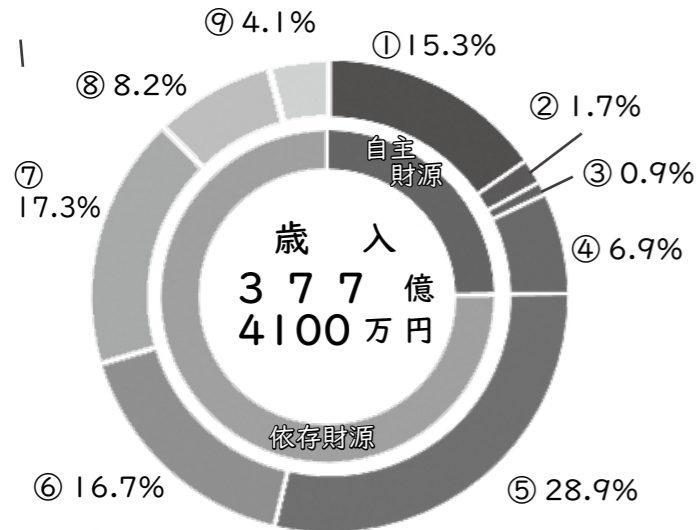

### ▲ 自主財源

- ①市税：57 億 5707 万円 (15.3%)
- ②使用料及び手数料：6 億 3885 万 9 千円 (1.7%)
- ③分担金及び負担金：3 億 2353 万 7 千円 (0.9%)
- ④諸収入他寄付金等：26 億 5940 万 2 千円 (6.9%)

### ▲ 依存財源

- ⑤地方交付税：109 億 460 万 8 千円 (28.9%)
- ⑥国庫支出金：62 億 8574 万 6 千円 (16.7%)
- ⑦県支出金：65 億 1404 万 9 千円 (17.3%)
- ⑧市債：31 億 730 万円 (8.2%)
- ⑨地方譲与税・交付金等：15 億 5042 万 9 千円 (4.1%)

## 一 般 会 計 歳 出 ( 費 目 別 )

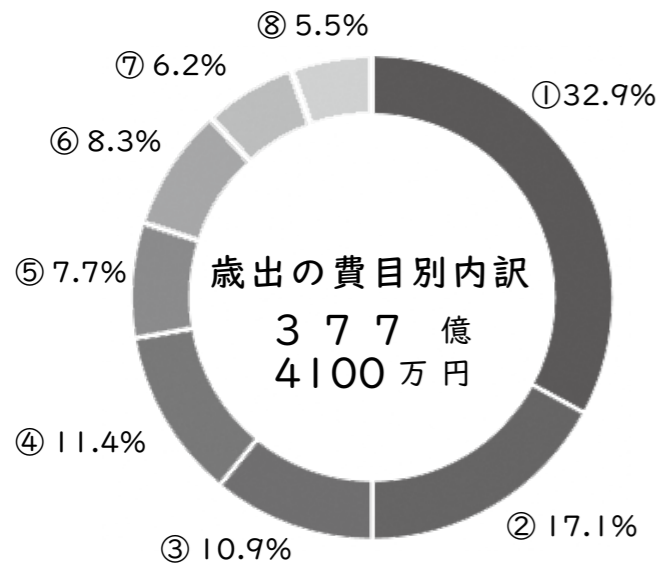

### ▲ 費 目 別

- ①民生費：124 億 465 万 2 千円 (32.9%)
- ②総務費：64 億 3762 万 1 千円 (17.1%)
- ③農林水産業費：41 億 3032 万 7 千円 (10.9%)
- ④公債費：42 億 8360 万 7 千円 (11.4%)
- ⑤土木費：29 億 172 万 5 千円 (7.7%)
- ⑥教育費：31 億 4905 万 9 千円 (8.3%)
- ⑦衛生費：23 億 2678 万 8 千円 (6.2%)
- ⑧その他 (消防費・商工費など)：21 億 722 万 1 千円 (5.5%)

## 一 般 会 計 歳 出 ( 性 質 別 )

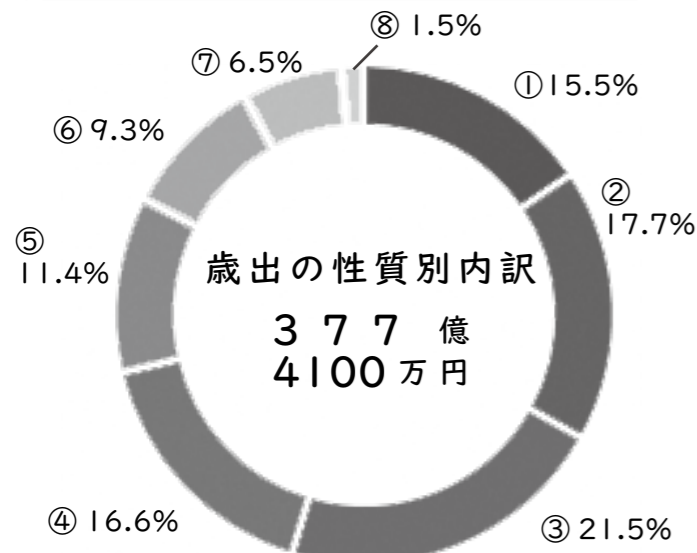

### ▲ 性 質 別

- ①普通建設事業費：58 億 5419 万 2 千円 (15.5%)
- ②人件費：66 億 7805 万 9 千円 (17.7%)
- ③扶助費：81 億 719 万円 3 千円 (21.5%)
- ④物件費：62 億 7033 万 9 千円 (16.6%)
- ⑤公債費：42 億 8360 万 7 千円 (11.4%)
- ⑥繰出金：35 億 819 万 5 千円 (9.3%)
- ⑦補助費等：24 億 6310 万 5 千円 (6.5%)
- ⑧その他 (維持補修費や予備費など)：5 億 7631 万円 (1.5%)

※端数処理の関係上、構成率の計は 100%にならない場合があります。

**Point** 予算の特徴

令和3年度の当初予算は、歳入では市税が前年度比で伸びている一方で、地方交付税が普通交付税の合併算定替えの終了に伴い、昨年度に引き続き前年度比での減となったことにより、市税の伸びを普通交付税の減額が上回る状況となっています。歳出では昨年度に続き、公債費が増額となっていますが、総合庁舎整備事業等の大型公共事業の完了に伴い普通建設事業費が大幅に減額となったため、全体でも減となっています。歳入における一般財源の減、増加する財政需要に対しては、昨年度に引き続き財政調整基金からの繰り入れや、普通建設事業に対しての特定目的基金からの繰り入れ及び市債発行により財源を確保し予算編成を行い、令和3年度当初予算は、歳入歳出総額 377 億 4100 万円、前年度比で 65 億 9900 万円の減となっています。

令和3年度当初予算における主な事業として、保育所等整備助成事業で 4 億 6144 万円を計上し、し尿等処理施設整備事業で 3 億 1791 万円を計上しています。

沖繩振興特別推進事業（一括交付金）の主な事業としては、一般会計にて城辺地区世代間交流施設整備事業で 3 億 1954 万円を計上しており、港湾事業特別会計にて平良港総合物流センター整備事業で 9 億 687 万円を計上しています。

また、新型コロナウイルス感染症対策として緊急的に予算が必要となる事を想定し、一般会計にて予備費で前年度比 2 億 7000 万円の増の 3 億円を計上しています。

2021（令和3）年度の予算は総合庁舎建設事業等の大型公共事業の完了に伴い普通建設事業費が大幅に減額となった影響等により、前年度と比較して65億9千900万円の減となりました。

今回の予算では、歳入では自主財源が対前年度比で11.3%の減となっております。主な要因としては、固定資産税の増に伴い市税で約1億4千万円の増、庁舎等建設基金の繰入金で約14億6千万円の減となっています。

依存財源は対前年度比で約16%の減となっております。そのうち、市債は、前年度より約53億6千万円減の約31億1千万円で予算措置しております。市債の予算措置に関しては建設事業の予算措置に依存される為、宮古島市長期財政ビジョンにて年度間の平準化を図っております。また、総務省が定める健全化判断比率の基準を超えることがないように調整しています。

合併後これまで、普通交付税の算定替（合併後の一定期間、普通交付税が通常より多くもらえる計算方式）により決算で黒字となった分の一部については、算定替期間終了後の財源不足に対応する為、財政調整基金に積立してきました。2019（H31）年度当初予算よりその財政調整基金を取り崩して予算化しており、引き続き財政調整基金からの繰り入れ及び市債発行により財源を確保し予算編成を行っています。

令和3年度においても、市民サービスの向上に向け予算化した各種事業の着実な実施、適切な予算執行に努めて参ります。

※健全化判断比率…地方公共団体の財政の健全性を示す指標です。基準を超える指標があれば、「財政健全化計画」を策定し、財政の健全化を図っていくことになります。

## 厚生労働省 確かめよう、労働条件！ 検索

■若者相談コーナー 一般の方のご相談も受付けておりますので、お気軽にご相談ください。

相談内容 労働条件の明示、労働時間、賃金、休暇、解雇、労災等  
 ▶沖縄労働局総合労働相談コーナー ☎098(868)6060  
 ▶宮古総合労働相談コーナー ☎0980(72)2303

### ■規格・広告料

サイズ (Pixel)	月額 (1 枠)
縦 50 × 横 140	10,000 円
縦 100 × 横 140	15,000 円

- ・形式：GIF(アニメーションは不可)
- ・データ容量：5KB 以内

■掲載位置 市ホームページのトップページ内（場所は市が指定）

■申込期限 掲載希望月の2ヶ月前まで

■掲載期間・1ヶ月単位での契約。  
 ※月の初日～末日まで  
 ・1回の申込につき最大契約期間は12ヶ月間。※同年度内

## 宮古島市公式ホームページ

# バナー広告募集



▼詳しくはこちら▶

(<https://www.city.miyakojima.lg.jp>)

問 情報政策課 ☎72-1689



## 2021(R3)年度一般会計当初予算を家計(年間必要生活費500万)に例えると...

### 2021(R3)年度一般会計当初予算 (宮古島市)

収入	
市税	57億5707万円
負担金・使用料など	13億3613万6千円
地方交付税・地方譲与税・各種交付金	124億5503万7千円
国・県支出金	127億9979万5千円
市債	31億730万円
繰入金	22億8566万2千円
合計	377億4100万円

支出	
人件費	66億7805万9千円
物件費など	62億7033万9千円
投資的経費・維持補修費	64億917万5千円
扶助費	81億719万3千円
補助費等	24億6310万5千円
公債費	42億8360万7千円
積立金・貸付金など	2132万7千円
繰出金	35億819万5千円
合計	377億4100万円

### 資産の状況

令和2年度末(見込)	
基金残高(見込)	150億4517万円
市債残高(見込)	456億2092万2千円

市債は、世代間公平性（道路や学校等、長い間使用される施設の建設費用にあてられた市債は、耐用年数等を参考に長い間（約20年前後）分割して返済することにより使用する世代で公平に負担していただく）の観点と、市債の種類によっては元利償還金（返済金）の一部が地方交付税として国から交付（手当）されている点から通常のローンとは違う点にご留意ください。宮古島市はほとんどが地方交付税が交付される市債による借入を行っています。

1年間に必要な生活費500万円に対し、自ら稼いだ給料は約76万円、パート収入約18万円と少額で、ほとんどの支出が親からの仕送り等約335万円（約165万円＋約170万円）により賄われている状態にあります。

### 1年分の家計 (年間必要生活費500万)

収入	
給料	約76万円
臨時(パート)収入	約18万円
仕送り	約165万円
特別仕送り	約170万円
ローン借入	約41万円
預貯金取り崩し	約30万円
合計	500万円

支出	
食費	約89万円
光熱水費・通信費	約83万円
自宅増改築・修繕	約85万円
医療費、保険料、介護サービス、利用料等	約107万円
子どもへのこづかい、教育費、自治会費など	約33万円
ローンの返済	約57万円
預貯金への積立	ほぼゼロ
子どもへの仕送り	約46万円
合計	500万円

### 資産の状況

家計に例えた場合	
預貯金残高	約199万円
ローン残高	約604万円

障がいのある・その可能性のある  
お子様の保護者の皆さんへ

## R4年度 就学予定者特別支援教育 保護者説明会

●説明内容  
就学の際の手続き、市内の学習環境に関する情報提供、宮古島市教育支援委員会の概要説明



■日時 5月12日(水) 10時～

■場所 市役所 2階 大ホール

■対象 令和4年度以降に小学校就学予定の「障がいのある」または「その疑いがある」お子様の保護者。

■申込 FAXで「お子様の氏名・生年月日」「連絡先」を明記し送付してください。※電話でも受付可。

■問 学校教育課 ☎72-3751(代) FAX:73-1976

2021  
年度

# 就学援助申請 (準要保護児童生徒)

■申請締切  
**5月31日(月)**  
※土日祝祭日除く

- 対象者  
宮古島市に住所があり、市内の小中学校に通う児童生徒がいる世帯。  
※世帯の所得などをもとに審査します。
- 【申請時における注意事項】
- ①収入の有無にかかわらず18歳以上の全員の所得調査を行います。所得の申告がまだの方は税務課で早急に申告してください。
  - ②年度毎に申請が必要です。
  - ③申請書は世帯で1枚です。小学生・中学生両方いる場合は小学校へ提出。

- 必要書類
- ①就学援助申請書  
(4月に各学校または学校教育課で配布)
  - ②住民票謄本  
(4月1日以降に発行したもの。続柄記載。)
  - ③各種年金等を受給している場合は、受給金額明記された証明書の写し
  - ④令和3年1月1日現在、本市に住民票がなかった方…令和3年度所得課税証明書  
※申請書類提出後、6月30日までに提出

- 申請場所  
各学校
- ※5月31日までに申請された場合は4月1日付の認定となります。その後も随時受け付けますが、申請月の翌月分からの支給となります。  
※新入学児童生徒学用品費は4月1日付認定者のみ給付します。



学校教育課 ☎72-3751(代)

援助費目	対象学年	支給額	支給時期等
学校給食費	全学年	保護者負担分(実費)	保護者負担分を給食センターに納付
学用品費 (通学用品費を含む)	小	1年生	年額 11,420円
		2～6年生	年額 13,650円
	中	1年生	年額 22,320円
		2・3年生	年額 24,550円
新入学児童生徒学用品費	小	1年生	年額 40,600円
	中	1年生	年額 47,400円
校外活動費 (宿泊を伴うもの)	小	5年生	実費(限度額 3,620円)
	中	1年生	実費(限度額 6,100円)
校外活動費 (宿泊を伴わないもの)	小	全学年	実費(限度額 1,570円)
	中	全学年	実費(限度額 2,270円)
医療費(学校病のみ) ※認定後に医療券を交付。	全学年	実費 (保険適用外除く)	医療券の提示で窓口自己負担なし

年金のことを  
もっと知りたい!

日本年金機構HPでは、国民年金制度について動画でわかりやすくご案内しています。

年金制度の  
メリット、  
免除制度など



国民年金の加入と保険料 検索

お問い合わせ  
平良年金事務所 国民年金課  
☎72-3650  
(自動音声②→②)

# 20代の皆さん

## 「障害年金」 知ってますか?

「年金=将来しかもらえない」というイメージを持っていませんか?

老後の「老齢年金」以外にも、事故・病気の際に受け取れる「障害年金」があります。

20歳以上の日本人の51人に1人が利用

障害年金は、若い世代も多く利用しています。  
※国民年金が未納のままでは受取れないことがあります。



### 消費者相談 迷ったら相談しよう!

～通信販売ではクーリング・オフできません～

Q ネットで「美肌になる化粧水 お試し価格 1,000円」という広告を見て、化粧水を注文。注文後に他の化粧水が気に入り、翌日キャンセルを伝えましたが、「4回継続の定期購入を注文しており、キャンセルできない」と断られました。定期購入を注文した覚えはないのにどうしよう…。

A インターネットやテレビショッピング、新聞広告を見て注文する通信販売には、クーリング・オフ(無条件解約)は適用されません。業者の解約・返品に関する事項をよく読み、注文する前に「利用規約」で注文内容(数、量、発送回数、消費税や送料を含む総額表示)をきちんと確認しましょう。困ったら早めに相談してね!

沖縄県消費生活センター宮古分室 ☎72-0199 ▶相談時間: 平日9時～12時/13時～16時

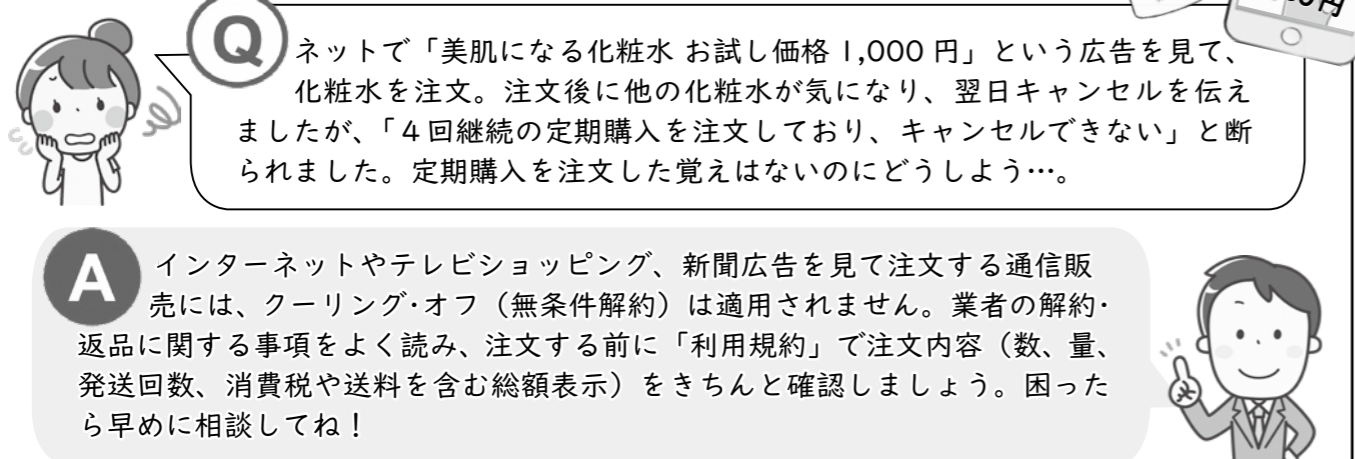

# 5月の図書館



**〔休館日〕** 定例休館日：毎週月曜日  
 定期館内整理日：20日  
 祝日・振替休日：3、4、5、6日

宮古島市立図書館 ☎ 72-2235

## 一般書

- ☆利生の人 尊氏と正成 天津 佳之 / 著
- ☆きみがいた世界は完璧でした、が 渡辺 優 / 著
- ☆ヴィクトリアン・ホテル 下村 敦史 / 著
- ☆「後回し」にしない技術 「すぐやる人」になる20の方法 イ ミンギユ / 著
- ☆私の顔はどうしてこうなのか 骨から読み解く日本人のルーツ 溝口 優司 / 著



## 児童書

- ☆ぼくたちの「おとうに会う」作戦 荒尾 美知子 / 文
- ☆本当に危ないスマホの話 あの時こうしていれば... 遠藤 美季 / 監
- ☆ポケットモンスター マジックルーペでだいはいっけん 小学館 / 出版



城辺分館 ☎ 77-8813



☆にんじゃじゃ! 岡本 よしろう / 作



☆おくのほそ道 マンガでさきどり古典 平田 喜信 / 監



- ☆野生ミツバチの知られざる生活 トーマス シーラー / 著
- ☆マンガ教養としてのプログラミング講座 清水 亮 / 原
- ☆ドラッカーの教え 見るだけノート 藤屋 伸二 / 監



☆うんちゃん うんちゃん 渡辺 朋 / 文



☆リンゴちゃんのいえで 角野 栄子 / 作



## 乳幼児健診5月のご案内

健診	日にち	時間	場所
★4か月児健診	21(金)	8時50分～10時半	宮古島市保健センター (宮古島市役所新庁舎敷地内)
★10か月児健診		12時50分～14時半	
★1歳半児健診	19(水)、22(土)	8時50分～10時半	
★3歳半児健診		12時50分～14時半	
★赤ちゃん広場	11(火)	14時～16時	健康増進課
★健康相談	12(水)、19(水)、26(水)	14時～16時	

※乳幼児健診の対象児には健診日の1～2週間前に封書で通知します。

対象児の生年月日については、宮古島市ホームページをご確認ください。

※母子手帳発行、赤ちゃん計測は予約制です。(予約：宮古島市保健センター ☎ 73-4572)



# 5月生きいき教室日程表

※コロナの状況により中止することがあります。

平良地区	日にち	時間	場所	お問合せ
荷川取	6(木)、13(木)、20(木)、27(木)	10時	荷川取公民館	社協 平良支所 ☎ 72-3193
狩俣	7(金)、14(金)、21(金)、28(金)	10時	狩俣集落センター	
老福	10(月)、11(火)、17(月)、18(火)、24(月)、25(火)、31(月)	10時	社協(平良支所)ホール	
西原・下崎	12(水)、19(水)、26(水)	10時	下崎公民館	

城辺地区	日にち	時間	場所	お問合せ
城 辺	10(月)、17(月)、24(月)、31(月)	10時	社協 城辺支所	社協 城辺支所 ☎ 77-7930
砂 川	6(木)、13(木)、20(木)、27(木)	10時	社協 城辺支所	
西 城 (吉田・西西・長南・上区)	7(金)、14(金)、21(金)、28(金)	10時	社協 城辺支所	
西 城 (比嘉・長北・長中・西中)	11(火)、18(火)、25(火)	10時	社協 城辺支所	
福 嶺	12(水)、19(水)、26(水)	10時	社協 城辺支所	

上野地区	日にち	時間	場所	お問合せ
上 野	6(木)、13(木)、20(木)、27(木)	10時	上野老福センター	社協 上野支所 ☎ 76-2540

下地地区	日にち	時間	場所	お問合せ
洲鎌・棚根 嘉手苺・入江	10(月)、17(月)、24(月)、31(月)	10時	洲鎌区コミュニティセンター 入江集落センター	社協 下地支所 ☎ 76-2270
川満・来間	11(火)、18(火)、25(火)	10時	川満構造改善センター 来間島離島振興センター	
上 地	12(水)、19(水)、26(水)	10時	上地構造改善センター	
与 那 覇	7(金)、14(金)、21(金)、28(金)	10時	与那覇コミュニティセンター	

伊良部地区	日にち	時間	場所	お問合せ
伊 良 部	毎週 火・木曜日	10時	宮古島市社協 通所介護事業所いらぶ	社協 伊良部支所 ☎ 78-6314

グガツヌ  
**5月の博物館**  
 休館日 毎週月曜日  
 4日(みどりの日)  
 5日(子どもの日)  
 6日(振替休日)

問 宮古島市総合博物館 ☎ 73-0567  
 Mail: museum@city.miyakojima.lg.jp

## 平和展「特攻艇と宮古」開催

太平洋戦争中、宮古に配備された特攻艇部隊に焦点をあて、部隊が配備された経緯や特攻艇を格納した秘匿壕などについて紹介します。

展示日程 5月28日(金)～6月27日(日) 特別企画展示室

特攻艇：爆弾を積み敵艦に体当たり攻撃をするボート型の兵器。秘匿壕：特攻艇を隠すための壕。

平和について  
 考えてみよう



5月5日～11日は  
**児童福祉週間**

あたたかいことがつなぐこころのわ  
児童福祉週間は、子どもの健やかな成長と、子どもや家庭を取り巻く環境について国民全体で考えることを目的として定められています。

5月12日は  
**民生委員・児童委員の日**

民生委員・児童委員は厚生労働大臣から委嘱されたボランティアです。宮古島市ではR3年1月1日現在で118名の委員が活動しています。

民生委員・児童委員とは……地域住民の中から選ばれ、住民が安心して暮らすため見守りや相談を通して、支援が必要な方を行政や専門機関に繋ぐ役割を担っています。

**赤十字の活動にご協力ください**  
～協力が活動の支えです～

協力は、災害や紛争等で苦しむ人々の救護や輸血用血液の供給、医療の提供などに役立てられます。

本年も自治会役員や奉仕団が家庭や事業所へご支援のお願いに参ります。各世帯年間500円以上のご支援をお願いします。

日本赤十字社 沖縄県支部

問 福祉政策課 ☎ 73-1981

**居場所型  
学習支援教室** **生徒募集**

生活に困窮している子育て世帯の子どもたちが安心して夢や希望が持てるよう学習支援教室を開所しています。お気軽にお問合せください。

- 対象** 生活保護世帯・準要保護世帯のお子さま  
\*上記に当てはまらない場合は世帯状況を見て判断
- 時間** 【平日】下校～21時の間(送迎あり※要相談)
- 内容** 学習支援や生活指導、軽食の提供、キャリア教育、心のケアなど

問 福祉政策課 ☎ 73-1981

**出産・子育てワクワク、でも不安もいっぱい。**

若年妊産婦さんが安心して産前・産後が過ごせるようサポートします!



**ちいきの保健室たね**

- 対象** 市在住の概ね18歳以下の妊産婦とそのお子さま
- 時間** (平日) 9時～17時
- 内容** 妊娠・出産・育児に関する相談・指導  
性教育・家族計画に関する相談  
生活指導・就学・就労に関する支援 など

問 福祉政策課 ☎ 73-1981 ※利用条件あり。詳しくはこちらまで

光ブロードバンド説明イベント

**Wi-Fiでネット快適生活** in 宮古島

- 場所** JTA ドーム宮古島
- 日時** 5月22日(土) 13:00～18:00
- 説明者** NTT西日本「フレッツ光」光コラボレーション事業者  
予約不要です。お気軽にお越しください。

※コロナの状況により中止となることがあります。  
※本件に関し万が一不審な電話・訪問があった際や詳細については下記までご連絡ください。

問 情報政策課 ☎ 72-1689

- ・どんなことが便利になるの?
  - ・費用はかかるの? ...など
- わかりやすくご説明します。



マティダ市民劇場開館25周年記念  
**ベストオブクラシック**  
公開収録観覧者募集



**出演者**  
アラベラ・美歩・シュタインバッハー(バイオリン)  
高田彩乃(ピアノ)

主催 NHK 沖縄放送局、宮古島市、宮古島市教育委員会

問 NHK 沖縄放送局 ☎ 098-865-2222  
宮古島市 生涯学習振興課 ☎ 72-3764

**6月5日(土)** 開場 14:00 開演 14:50  
終演 17:00 予定  
会場 マティダ市民劇場

**申込方法** 郵便往復ハガキに以下を記入し郵送。  
【往信用裏面】①郵便番号 ②住所 ③氏名  
④電話番号 ⑤希望人数(2人まで)

【返信用表面】①郵便番号 ②住所 ③氏名

※私製ハガキ不可。※記入に不備がある場合無効。  
※紙やシール等の貼付け、消えるボールペンや修正液等は使用不可。  
※未就学児の入場・同伴はできません。

**送付先** 〒906-8501  
宮古島市平良字西里1140番地  
宮古島市教育委員会 生涯学習振興課  
「ベストオブクラシック」係

**申込締切** 5月14日(金)必着

**マティダ市民劇場** ☎ 72-9622

催し物案内 ※予定は変更になることがあります。各主催者の情報をお確かめのうえ、ご来場下さい。

期日	催し物	入場料(円)	開場と開演	主催/連絡先
1(土)	んきやーんじゅく自主公演	1,500	開場: 18:00 開演: 19:00	宮古島創作芸能団んきやーんじゅく ☎ 090-8293-6056
2(日)				
9(日)	母の日公演	無料	開場: 14:00 開演: 15:00	琉球舞踊 穂花会 ☎ 090-8419-9628
30(日)	みやーくふれあいコンサート	無料	開場: 16:00 開演: 16:30	自衛隊沖縄地方協力本部 ☎ 72-4742

**5月んみやーち公民館講座** **事前申込必須** お問い合わせ:各公民館

場所	講座	日にち	時間
下地公民館 ☎ 76-6017	健康体操講座	12(水)、19(水)、26(水)	10時～
	リンパオイルマッサージ講座	8(土)、15(土)、22(土)、29(土)	14時～
伊良部公民館 ☎ 78-3558	黒あずき入りくず餅作り講座	11(火)	13時半～
	麴作り・味噌作り!レッツトライ	19(水)、26(水)	13時半～

**琉大サテライト講座**

講座	日にち	対象者	時間	場所
森林微生物学 講師: 亀山 統一	12(水)、19(水)、26(水)	一般市民	10:20～11:50	中央公民館

▶お問い合わせ・申し込み先 --- 琉球大学 学術国際部地域連携 RCC 事業本部  
☎ 098-895-8085 (平日 8:30～17:15) E-mail: chikiren@acs.u-ryukyu.ac.jp

**令和3年度 狂犬病予防  
集合注射中止のお知らせ**



今年度の狂犬病予防集合注射は中止します。  
予防注射は個別でかかりつけの動物病院にて  
接種してください。

■動物病院へ持参するもの 通知ハガキ、犬鑑札  
※犬の登録がまだの方は登録が必要です。

麻布十番犬猫クリニック 宮古島分院	☎ 79-8612
宮里動物病院	☎ 73-6130
赤嶺獣医科医院	☎ 72-7976
ちばな動物病院	☎ 73-8853

問 環境衛生課 ☎ 75-5121

**犬・猫の去勢・避妊手術に  
助成金があります**



■助成金額

(1頭)	去勢手術	避妊手術
犬	5,000円	10,000円
猫	2,500円	5,000円

※手術費用から助成金額を差し引いた額を  
病院に支払う。  
(手術金額は病院により異なります)

■動物病院へ持参するもの

犬：犬鑑札、令和3年度狂犬病予防注射接種済票  
猫：飼い主の住民票抄本

問 環境衛生課 ☎ 75-5121

**コロナ禍の影響で  
経済的に困りの方へ**

コロナ禍の影響により失業の恐れのある方や  
収入が減少して生活にお困りの方は、福祉政  
策課、生活福祉課にご来所ください。  
生活保護制度を含めた各種施策について相談  
を受付けます。

問 福祉政策課 ☎ 73-1981  
生活福祉課 ☎ 73-1962

**税務課資産税係からのお知らせ**

**固定資産税の減免制度**

- 対象 下記①～③に該当する方
- ①生活保護等の受給者
  - ②公益のために直接専用する固定資産  
(有料で使用するものを除く)
  - ③市の全部又は一部にわたる災害等により  
著しく価値を減じた固定資産

■申請期限 納期限の7日前まで

■申請方法 事由を証明する書類等を添付し、  
郵送または税務課窓口にて提出。

\*減免の適用範囲等については、  
税務課資産税係までご連絡ください。

**固定資産(土地)の評価について**

固定資産(土地)は、現況の地目によって  
評価・課税されます。

登記簿記載地目が畑や原野で記載されている場  
合でも、1月1日時点の使用状況に応じた地目  
で判断されます。

例えば、畑を耕作放棄等で畑としての利用状況  
がない場合、または、更地、駐車場、資材置場  
等で使用している場合は、雑種地(宅地比準)と  
して地目認定され、評価額、固定資産税額が急  
激に上昇する場合があります。

**R3年度固定資産税に係る縦覧について**

令和3年度の土地価格等縦覧帳簿及び家屋価格  
等縦覧帳簿を公開しています。

■縦覧場所 市役所1階 税務課

■縦覧期間 5月31日(月)まで  
平日9時～17時

■縦覧できる方 市内に土地、家屋を有する  
納税者またはその代理人(同居の家族、相続  
人、納税管理人、共有者など)

■縦覧に必要な書類

- ・本人確認できるもの(運転免許証など)
- ・委任状(代理人の場合)

問 税務課 資産税係 ☎ 72-3751  
(内線 2446、2449、2452)

**5月 国保税 夜間納付相談**

■日時 5月6日(木)、20(木)  
17:15～19:00

■場所 市役所1階 国民健康保険課

■内容 国民健康保険税の納付  
および納付に関する相談

問 国民健康保険課 賦課徴収係 ☎ 73-1973

**身体障害に関する車両等は  
軽自動車税の減免申請ができます**

■申請期間 5月31日まで(期限厳守)

■申請対象 ・身体障害者に関連する車両  
・公益車両

■申請場所 市役所1階 税務課

■必要書類 障がい者手帳、車検証、納税通知書 等  
※詳しくは税務課までお問い合わせください。

※年度ごとに申請が必要です。今年度分の申請  
をしない場合は、通常通り課税されます。  
※お支払い後の軽自動車税の減免はできません。

問 税務課 ☎ 72-3751(代)

**令和3年度 宮古島市職員採用  
候補者試験案内**

試験案内及び申込書を下記の場所で配布します。  
詳しくは市HPをご覧ください。  
※行政職I 初級の試験案内は7月上旬頃予定。

配布期間 5月6日～19日

配布場所 総務課窓口(市役所2階)  
または市HPよりダウンロード

問 総務課 ☎ 73-1960

**クリーンセンターへの家庭ごみ  
の自己搬入はできません**

家庭ごみは指定日に家の前に出しましょう  
引越しなどに伴う多量または重量のある重い粗大  
ごみを処分する場合は、下記までご連絡ください。

問 環境衛生課 ☎ 75-5339



MIYAKOJIMA CITY INFORMATION

**納税のお知らせ**

納期限：5月31日(月)

・固定資産税1期  
▶納税課 収納管理係 ☎ 72-3751(代)

・軽自動車税1期  
▶納税課 収納管理係 ☎ 72-3751(代)

**相談コーナー**

**ふれあい総合相談支援センター**

- ・一般相談(月～金/10時～16時)
- ・医療/法律相談(要予約)
- ・場所：社会福祉協議会 下地支所 ☎ 76-2270(代表)

**無料人権相談**

- ・5月19日(水) 13時半～16時  
場所：市役所1階 地域振興課
- ・5月25日(火) 14時～16時  
場所：城辺公民館
- ・お問合せ：地域振興課 ☎ 73-4905

**女性相談室**

- ・毎週 月～金 9時～17時
- ・場所：市役所1階 児童家庭課 ☎ 73-1947

**消費者相談窓口**

- ・平日：10時～12時/13時～16時
- ・場所：市役所1階 地域振興課 ☎ 73-2695
- ・消費者ホットライン ☎ 188

**夜間「暮らしの無料消費者相談」**

- ・日時：5月12日(水)、26日(水)  
18時～20時 ※要予約
- ・場所：市役所1階 地域振興課
- ・お問合せ：地域振興課 生活安全係  
☎ 73-4905

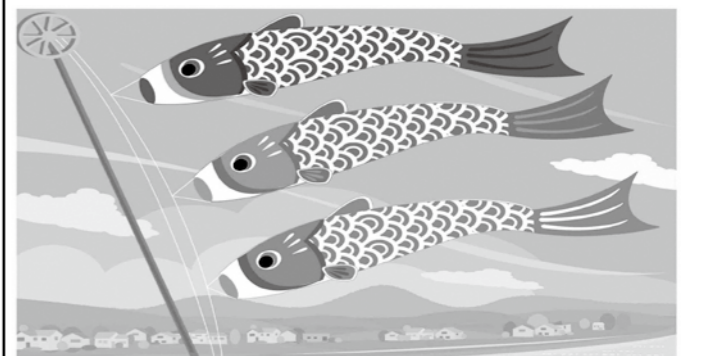



**市営住宅使用料等の徴収事務委託  
契約締結のお知らせ**

宮古島市は市営住宅使用料及び市営住宅駐車場使用料の徴収事務について、住宅情報センター株式会社と下記のとおり契約を締結したことをお知らせします。

**1、市営住宅使用料及び市営住宅駐車場使用料  
徴収事務委託契約**

受託者：住宅情報センター株式会社  
位置：宮古島市平良字西里1107番地7  
委託期間：(自) 令和3年4月1日  
(至) 令和4年3月31日

**2、取扱業務**

- ・市営住宅及び駐車場使用料の徴収
- ・市営住宅及び駐車場使用料の調定
- ・市営住宅及び駐車場使用料  
納入通知書の作成発行
- ・市営住宅及び駐車場使用料の  
口座振替に関すること
- ・その他

なお、地方自治法施行令第158条第2項により、上記事項は告示します。

宮古島市長 座喜味 一幸

問 建築課 ☎ 79-9671

**平良で地域の為に活動する団体に  
補助金を公布します**

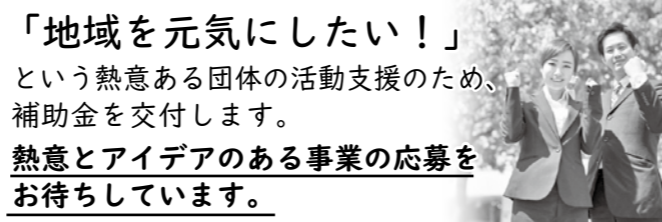

「地域を元気にしたい！」  
という熱意ある団体の活動支援のため、  
補助金を交付します。  
**熱意とアイデアのある事業の応募を  
お待ちしております。**

**■対象者** 平良地域で活動する団体  
**【応募要件】**

- 1、構成員が5名以上の団体であること
- 2、当該年度内に完了する事業であること
- 3、国、地方公共団体等の補助金等の交付を受けない事業であること
- 4、政治活動、宗教活動および営利活動を目的とする事業でないこと
- 5、代表者は納税の義務を果たしていること
- 6、団体の規則、会則などがあること

**■補助額** 1 団体につき50万円まで

**■受付期間** 5月24日(月)9時  
～ 6月25日(金)17時まで

**■申請書の配布及び提出先**

市役所1階 地域振興課 窓口  
※市HPからもダウンロードできます。

問 地域振興課 ☎ 73-4905

**自治会へ拠点施設(公民館など)の  
修繕整備費を補助します**

**■補助額** 1 自治会につき上限100万円  
(補助率5分の4)

**■受付期間** 5月24日(月)9時  
～ 6月25日(金)17時まで

**■申請書の配布及び提出先**

市役所1階 地域振興課 窓口  
※市HPからもダウンロードできます。

問 地域振興課 ☎ 73-4905

**自治会へ拠点施設(公民館など)の  
備品整備費を補助します**

**■対象団体** 以下の全てを満たす団体

- 1、自治活動の拠点施設を管理運営する自治会であること
- 2、規則、会則などがあること
- 3、拠点施設を中心とした地域を活性化させる計画があること

**■補助額** 1 自治会につき上限100万円

**■補助対象**

拠点施設を有効活用するために必要な備品の購入経費。なお、施設の使用に欠かせないイス・テーブル・音響機器などが優先です。

**■受付期間** 5月24日(月)9時  
～ 6月25日(金)17時まで

**■申請書の配布及び提出先**

市役所1階 地域振興課 窓口  
※市ホームページからも  
ダウンロードできます。

問 地域振興課 ☎ 73-4905

**男女共同参画推進事業に関する  
研修費を一部補助します**

**■補助対象**

男女共同参画に関する  
研修会等へ参加する事業

**■補助を受けられる方**

市内で自主的かつ積極的に男女共同参画社会の実現に向けた活動を行う団体または個人  
※事前申請が必要です。

詳しくは下記までお問い合わせください。

問 働く女性の家(ゆいみなあ) ☎ 73-5245

**【ハローワーク宮古】6月1日  
高卒求人票受理スタート!**



◎事業者の皆様へ 新卒採用枠拡大へのご理解ご協力をお願いします。新卒者を育てたい、採用を検討したい方はぜひお問合せください!

**【来春高校卒業予定者の就職活動のスケジュール】**

■求人受付開始：6月1日より随時

■求人公開開始：7月1日より随時

■応募・推薦開始日：8月30日  
※沖縄県のみ特例です!

■採用選考開始日：9月16日  
※採用内定も同日より可

■お問合せ：ハローワーク宮古 職業紹介部門  
☎ 72-3329 FAX73-6833

**経済センサス活動調査が始まります**

令和3年  
6/1~

- 全国すべての事業所・企業が対象です 調査票の配布方法は事業形態により異なります。
  - 5月中に調査票を配布します 回答方法は「インターネット」「紙の調査票」から選べます。
  - 回答は法律上の義務です 調査への回答は「統計法」という法律で義務付けられています。
- △ニセの調査にご注意を! 調査員は「調査員証」を身に付けています。調査を装った不審者にご注意ください。

あなたの回答で、  
日本の未来が見える。



詳しくはHP ▶ 経済センサス2021 検索

**エコアイランド宮古島推進計画  
& フォローアップ資料 HP 公開!**

R3年3月に策定した本計画について市HPで公開しています。

- ・エコアイランド宮古島の推進に係る方針
- ・エコアイランド宣言2.0の進捗状況
- ・エコアイランドの「5つのゴール」関連の業務や事業

問 エコアイランド推進課 ☎ 72-3751(代)



### 宮古島市の人口

令和3年3月31日現在  
※人口は外国人数を含む

**(3月の人口動態)**  
転入 521 転出 1,214  
出生 40 死亡 57

総人口	54,841 (-202)
平良	37,308 (+26)
城辺	5,642 (-15)
上野	3,846 (-123)
下地	3,004 (-7)
伊良部	5,041 (-83)
男性	27,641 (-53)
女性	27,200 (-149)
世帯数	28,168 (-202)

(カッコ内は前年同月比較)



### 風水害時(台風等)の避難場所が変わります

風水害時の避難場所が施設の統廃合等により、下記の7ヶ所になります。

- ①平良庁舎
  - ②下地公民館
  - ③池間地区防災センター
  - ④大神島離島振興コミュニティセンター
  - ⑤城辺庁舎(現出張所)
  - ⑥来間島離島振興センター
  - ⑦上野庁舎(現出張所)
  - ⑧伊良部庁舎 → **伊良部公民館に変更(現出張所)**
- 市役所総合庁舎に変更



問 防災危機管理課 ☎ 72-3751(代)

### さとうきび栽培 5月のポイント

- ★株出管理(追肥、覆土)
- ★春植の追肥、平均培土
- ★来年の春植用採苗ほの植付

春植、株出とともに4~5本程度に分げつしたら、肥料をまきながら1回目の培土(平均培土、覆土)をしましょう。

△早すぎる培土は、分げつの妨げとなり収穫本数が減ってしまいます。

来年春植をする方は、苗を植える準備をしましょう。春植用の苗が育つ期間は8ヶ月前後なので、梅雨明け前までに植えましょう。

※分げつ…土の中で新芽が伸びて枝分かれすること。

問 農政課 農産振興係 ☎ 79-7813

### 園芸施設(ビニールハウス等)の設置は、補助金が受けられます!

#### 宮古島市園芸施設設置補助事業

- 対象者 次の①~③を満たす者
    - ①市内に住民登録があり、農業を営む者または営もうとする者
    - ②施設設置が指定期日(10月末日期限予定)までに完了できる者
    - ③本市の公的義務(市税等の納付)を果たす者
  - 対象施設
    - ① 22mm・25mmパイプハウス(野菜・果樹用等)
    - ② トンネルハウス
    - ③ 防風垣(防風ネットのみの申請は対象外)
    - ④ 遮光資材(遮光率40~45%、60~65%)
    - ⑤ 強化型パイプハウス(果樹栽培限定)
  - 設置面積範囲 2.5a以上10a以下
  - 受付期間 **5月6日(木)~28日(金)**  
17時まで(期日厳守)
  - 申請書配布・提出先 市役所3階  
農政課 園芸振興係
  - 補助金額 設置費用の50%以内(予算の範囲内で交付)
- 問 農政課 園芸振興係 ☎ 79-7813



### 夏植えサトウキビの農薬・有機質肥料の購入に補助金があります

- 申請対象 農薬(病害虫用・雑草用)および有機質肥料の購入費用
  - 受付期間 **4月26日(月)~5月21日(金)**
  - 申請書の配布及び提出先 各地区の行政連絡員、農政課、JAおきなわ各資材店
  - 補助金額 購入費の50%以内(予算の範囲内で決定)
  - 資材の受取時期 7月中旬頃から約1ヶ月間を予定。決まり次第、新聞等でお知らせします。
  - ※交付対象外
    - ・本市に住民登録がない方
    - ・公的義務に不履行がある方
  - ※品目ごとに申請書が必要です。  
\*詳しくは下記まで問い合わせください。
- 問 農政課 農産振興係 ☎ 79-7813



### 園芸作物用有機質肥料の購入に補助金があります

- 対象
    - ①宮古島市在住で面積5アール以上営むもの。
    - ②本市の公的義務の納付を果たすもの。(市税、土地改良区負担金等を含む)
  - 受付期間 **4月26日(月)~5月21日(金)**
  - 申請書の配布及び提出先 各地区の行政連絡員、農政課、JAおきなわ各資材店
  - 補助金額 購入費の50%以内(予算の範囲内で決定)
  - 資材の受取時期 8月中旬~9月上旬を予定。詳しくは新聞等でお知らせします。
  - ※交付対象外
    - ・本市に住民登録がない方
    - ・公的義務に不履行がある方
  - \*詳しくは下記まで問い合わせください。
- 問 農政課 園芸振興係 ☎ 79-7813

## イベント & ニュース



▲協定を締結したエフエムみやこの黒澤社長(右から2人目)と仲里会長(右)

問 防災危機管理課 ☎ 72-3751(代)

### 災害時にFM放送への自動割込放送が可能になりました

宮古島市と株式会社エフエムみやこは、市内で災害が発生したときや災害が発生する恐れがあるときに、自動でFM放送に割り込み、緊急放送を行うための協定を締結しました。この協定により、これまで以上に市民へ迅速に情報を伝えることができるようになりました。

防災ラジオ 今後、介護・福祉・保育施設へ貸出予定です。▶



### 令和2年度手話奉仕員養成講座修了式

3月30日、手話奉仕員養成講座修了式が行われました。約1年3ヶ月かけて日常会話に必要な手話表現技術を習得した7名が修了証を手に入れました。障がい福祉課では、今年度も手話奉仕員養成講座の開催を予定しています。詳細が決まり次第、広報誌等でお知らせします。



▲修了証を受け取った令和2年度受講生と講師の皆さん。

問 障がい福祉課 ☎ 73-1975