

2026  
令和 7 年

Miyakojima City Public Relations

# 2 広報 みやこじま

No. 245

## 二十歳おめでとうございます



### 【TOPIC】

- P2 市政一年目を振り返って
- P4 市制施行 20 周年記念  
表彰者のご紹介
- P6-7 情報公開制度の運用状況について 他

UD  
FONT  
by MORISAWA

### 【表紙】

1 月 5 日  
令和 8 年 二十歳を祝う会



ミャーク新婚ライフサポート事業のご案内

# 新婚世帯を対象に家賃等を支援します

新婚世帯を対象に、住居取得・住居賃借費用・リフォーム費用・引越費用の補助を行います。

**申請期限：令和8年3月4日(水)まで！対象世帯のみなさま、早めの申請をお願いします。**

**対象者：新婚世帯**  
 令和7年1月1日～令和8年2月28日の間に入籍し、夫婦ともに婚姻日時点の年齢が39歳以下、夫婦の合計所得が500万未満、夫婦ともに過去に結婚新生活支援事業に基づく補助金を受けていない世帯。  
 ※ただし、令和6年度に補助金交付決定を初めて受けた夫婦で、上限額を受け取っていない夫婦は今年度も補助対象となります。

**補助金上限：新婚世帯1世帯あたり50万円、夫婦ともに29歳以下の世帯80万円**  
 令和7年4月1日～令和8年3月31日に支払った経費が対象となります。  
 ※契約書や領収書等、支払い内容を確認できる書類のコピーを提出できるものに限りです。

詳しい条件・内容については、  
**宮古島市ホームページをご覧ください。**



問 地域振興課 ☎ 73-4905

## 宮古島市オリジナル婚姻届がいつでも利用可能になりました！

市制施行20周年を記念して作成したオリジナル婚姻届は、ダウンロード期間を昨年末までの期間限定としてご案内しておりましたが、令和8年以降も、期限を設けずダウンロードしてご利用いただけることとなりました。

**新たな門出が増えるこれからの季節に、ぜひご利用ください！**

「ブーゲンビレア」



「宮古島の楽園」



「結びの紅型」



**注意 事項**

**注意 1：必ず A3 サイズに印刷してください。**  
 (A3以外のサイズの届書は受理できません。)

**注意 2：オリジナル婚姻届はダウンロード専用です。**  
 窓口での配布はしていません。

**注意 3：現在掲載しているオリジナル婚姻届は、20周年記念ロゴマークを除いたデザインです。その他のデザインに変更はありません。**

**注意 4：以前掲載していた20周年記念ロゴマーク入りのオリジナル婚姻届については、届出期間に制限はなく、いつでも提出いただけます。**



オリジナル婚姻届のダウンロードは、左の二次元コードを読み取り、当市ホームページよりご確認ください。

問 市民課 ☎ 72-3751 (代)

## 小田原短期大学宮古島スクール 2026年度入学生募集のお知らせ



小田原短期大学宮古島スクールでは2026年度(令和8年度)入学生を募集しています。島内に住みながら通信教育で学び、保育士資格や幼稚園教諭二種免許状などの取得が可能です。こども未来課にて資料をご用意しております。お気軽にお問い合わせ下さい。

★出願期間：令和7年10月1日～令和8年3月31日

★詳細：小田原短期大学通信教育部 HP  
<https://tsushin.odawara.ac.jp>



問 こども未来課 ☎ 79-7825  
 小田原短期大学通信教育部 ☎ 0465-23-6505

3 宮古島市の市外局番は(0980)です。

# 市政一年目を振り返って



市長就任から一年、市政運営にあたりましては、多くの市民の皆さま、関係団体、事業者の皆さまのご理解とご協力に支えられ、市町村合併から20年目の歩みを進めることができました。心より感謝申し上げます。

私の市政1年目は、宮古島市の将来を見据えた土台づくりを重視し、公約に掲げた施策を中心に取り組んでまいりました。物価高騰の影響を受ける子育て世帯への支援として学校給食への支援を拡充するとともに、地域経済を支える中小企業の振興を目的に中小企業振興基本条例を制定いたしました。また、デジタルトランスフォーメーション推進の一環として「リゾテックおきなわin宮古島」を離島地域で初めて開催し、スマート農業を含む新たな産業の芽を育む契機を創出することができました。

少子化対策では、県内初となる「子育て応援宣言」を保育園児や保護者等が見守る中で実施し、市全体で子育てを支える姿勢を明確にしました。

さらに、若者の定住促進策として県内初となる空家等管理活用支援法人3社を指定し、空家の有効活用に道を開くとともに、公共施設の利活用を検討する市長諮問機関「地域経営会議」、若者の市政参加を促す「未来戦略会議」を設立するなど、持続可能な市政運営に向けた仕組みづくりにも取り組んでおります。加えて、地域懇談会やウーマンズミーティングを通じ、市民の声を直接市政に反映してまいりました。

一方で、相次ぐ議案の修正や不適切な事務処理により、市民の皆さまの行政への信頼を損ねる事案が発生しました。これを厳粛に受け止め、全庁体制で信頼回復と再発防止に取り組んでまいります。

また、わが国を取り巻く安全保障環境は、より厳しく複雑なものとなっており、特に南西諸島の先島地域は、より緊張度の高い状況下にあります。こうした中、住民避難計画の策定や実効性を高めるための訓練の実施など、国民保護に係る対応は喫緊の課題であることから、市としてもオープンハウス型住民説明会や宮古空港における実地確認を初めて実施致しました。その際いただいた意見等も踏まえ、より詳細な国民保護への対応について早期にシンポジウム等を開催し市民への情報提供に努めてまいります。

市政2年目は、これまで蒔いてきた施策の種を育て、成果の収穫と検証にも力を注ぎます。特に、公約の一丁目一番地である「子育て支援条例(仮称)」の制定、空家活用による若者の定住促進、観光振興ビジョンに基づく持続可能な観光と環境、市民生活との調和を柱に市民の皆さま、関係団体及び事業者の皆さまのご理解とご協力の下、ともに宮古島市の未来を切り拓いてまいります。引き続きご指導、ご支援を賜りますようお願い致します。

令和8年1月25日 宮古島市長 嘉数 登

## 令和7年度 空き家個別相談会のお知らせ

空家の管理、活用、解体、庭木剪定等の相談について、空き家個別相談会を開催いたします。宮古島市空家等管理活用支援法人のスタッフが、皆様のご相談に応じますので、是非この機会をご活用ください。

■開催期間：  
 第1回 令和8年2月7日(土) 13時30分～16時00分  
 第2回 令和8年2月11日(水) 10時00分～15時00分

■対象者：空き家の所有者  
 周辺に空き家がありお困りの方等

■開催場所  
 宮古島市役所1Fロビー(国民健康保険課前 展示スペース)

※相談されたい方は、事前に市建築課までご連絡下さい。当日受付も可能です。



問 建築課 住宅企画係 ☎ 79-9671  
 広報 みやこじま 2月号 2







令和6年度不服申立の処理状況について

行政不服審査法（平成26年法律第68号）第85条では、不服申立てにつき裁決等をする権限を有する行政庁は、当該行政庁がした裁決等の内容その他当該行政庁における不服申立ての処理状況について公表するよう努めなければならないとされていることにより、市長が審査庁となる審査請求の件数等について掲載します。

行政不服審査法に基づく審査請求の件数及び処理状況（令和6年4月1日～令和7年3月31日まで）

実施機関	審査請求件数			処 理 状 況（件）					
	新規	継続		認容	棄却	却下	取下げ	処理中	
市 長	1	1	0	0	0	0	1	0	
教 育 長	0	0	0	0	0	0	0	0	
教 育 委 員 会	0	0	0	0	0	0	0	0	
水 道 事 業	0	0	0	0	0	0	0	0	
選挙管理委員会	0	0	0	0	0	0	0	0	
監 査 委 員	0	0	0	0	0	0	0	0	
農 業 委 員 会	1	1	0	0	0	0	0	1	
固定資産評価 審 査 委 員 会	2	2	0	0	2	0	0	0	
合 計	4	4	0	0	2	0	1	1	

●行政不服審査請求の窓口●

宮古島市役所2階 総務部総務課 行政管理係 ☎73-1960

令和6年度情報公開制度の運用状況について

宮古島市では、市民の知る権利を尊重し、市の保有する情報の一層の公開を図り、市政に関し市民に説明する責務が全うされるようにするとともに、市政に対する理解と信頼を深め、公正で民主的な市政の推進に資することを目的に情報公開制度を実施しています。

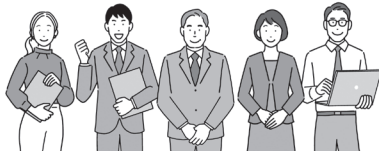

1. 行政文書開示請求の件数及び処理状況（令和6年4月1日～令和7年3月31日まで）

実施機関	請求件数	処 理 状 況（件）						
		開示	部分開示	不開示	不存在	取下げ	存否応答拒否	処理中
市 長	218	140	44	0	23	11	0	0
議 会 事 務 局	0	0	0	0	0	0	0	0
教 育 委 員 会	23	10	9	0	2	2	0	0
選挙管理委員会	0	0	0	0	0	0	0	0
監 査 委 員	0	0	0	0	0	0	0	0
農 業 委 員 会	0	0	0	0	0	0	0	0
消 防 長	1	1	0	0	0	0	0	0
固定資産評価 審 査 委 員 会	0	0	0	0	0	0	0	0
合 計	242	151	53	0	25	13	0	0

2. 不服申し立ての処理状況（令和6年4月1日～令和7年3月31日まで）

申し立て件数	却下	認容	部分認容	不存在	取下げ	処理中
1	1	0	0	0	0	0

令和6年度個人情報保護制度の運用状況について

個人情報保護制度とは、市民の皆様の基本的人権を擁護するため、市が保有する個人に関する情報の適正・安全管理に努め、保有の目的を超えた個人情報の利用や外部への提供を制限するなど、個人情報の保護を図る制度です。市が行う個人情報の取り扱いについてルールを定め、自分の情報を見たり、情報の誤りを正したりする権利を保障しています。

1. 保有個人情報開示等請求の件数及び処理状況（令和6年4月1日～令和7年3月31日まで）

実施機関	請求件数	処 理 状 況（ 件 ）								
		開示	一部開示	不開示	不存在	取下げ	訂正	削除	利用中止	利用停止 (特定個人情報)
市 長	9	3	4	0	1	1	0	0	0	0
議 会 事 務 局	0	0	0	0	0	0	0	0	0	0
教 育 委 員 会	0	0	0	0	0	0	0	0	0	0
選挙管理委員会	0	0	0	0	0	0	0	0	0	0
監 査 委 員	0	0	0	0	0	0	0	0	0	0
農 業 委 員 会	0	0	0	0	0	0	0	0	0	0
消 防 長	0	0	0	0	0	0	0	0	0	0
固 定 資 産 評 価 審 査 委 員 会	0	0	0	0	0	0	0	0	0	0
合 計	9	3	4	0	1	1	0	0	0	0

2. 不服申し立ての処理状況（令和6年4月1日～令和7年3月31日まで）

申し立て件数	却下	認容	部分認容	不存在	取下げ	処理中
0	0	0	0	0	0	0

●行政文書開示請求／保有個人情報開示請求等の窓口●

宮古島市役所2階 総務部総務課 行政管理係 ☎73-1960

今年もやってきました、「annaフェス～しまさんにしましよう♪」島での子育てや、ママたちのつながりをひろげたい、そんな思いで情報発信しているアンナとしまさんフレンズが、今年も島ならではの暮らしを楽しむヒントをぎゅっと集めてお届けします。子育てのこと、食のこと、風土や遊びのこと。みんなでわいわい楽しめて、島ならではのものに溢れる一日です。

**入場無料**  
授乳&キッズスペースあります

**出店者大集合**  
島ならではのものを大切に  
宮古島市HPor下記回をから詳細をチェック！

しまさんマルシェとマーツキ開催♪  
しまさんで繋がるママフェス  
2026.2.15(日)  
@JTAドーム 11時～16時  
(変更の可能性あり)

主催：annaフェス実行委員会、宮古島市  
運営：annaフェス実行委員会、しまさんフレンズ  
問い合わせ：宮古島市産業振興課 (0980-73-1919)

「しまさんにしましよう」とは？ -島ならではのものを大切に暮らす活動の合言葉-

島の面積の半分以上が農地で、10人に1～2人が農家さんという宮古島。けれど、食卓に並ぶ食材の多くは島外から運ばれてきている実情があります。島の人々が島の食をもっと楽しめるように、市民とともに「しまさんにしましよう」を合言葉に島ならではのものを大切にする活動を広げ、市民運動として根づくよう、市も事務局を設けて応援しています。

Instagram @shimasanfriends\_385  
LINE オープンチャット  
WEBサイト しまさんにしましよう



# 沖縄国税事務所からのお知らせ

## 確定申告の相談日のご案内 ～所得税・消費税・贈与税～

令和7年分確定申告期における申告相談について、税務署の閉庁日(土曜・日曜・祝日)のほか、次の日においても相談を受け付けておりませんのでご注意ください。

①令和8年2月20日(金) 終日 / ②令和8年2月27日(金) 終日

宮古島税務署では限られた職員で確定申告期に大量に提出される申告書等の処理に対応するため、令和7年分確定申告期より相談日を限定して部内処理等に当たります。

皆様にはご不便をおかけし、誠に申し訳ございませんが、ご理解ご協力のほど、何とぞよろしくお願い申し上げます。

税務署に行かなくても  
マイナンバーカードで  
自宅から e-Tax



## 電子証明書の有効期限切れにご注意ください

所得税等の確定申告で使用するマイナンバーカードの電子証明書の有効期限切れや失効にご注意ください。有効期限切れや失効又は顔認証方式を採用している場合は申告書を送信できません。

### 有効期限

電子証明書の有効期限は、  
電子証明書の発行日から5回  
目の誕生日までです。

### 失効

転居等により住民票の基本4情報(氏名、生年月日、性別、住所)のいずれかに変更があった場合は、署名用電子証明書が失効している場合があります



電子証明書の有効期限の  
確認方法はコチラ

有効期限が過ぎた場合には、e-Tax等の電子申請やコンビニ交付・健康保険証等に使えなくなりますので、お住まいの市区町村の窓口で更新手続きを行っていただくようお願いします。電子証明書の更新にかかる手数料は、無料です。  
※電子証明書のための有効期限が過ぎた場合でも、対面の本人確認書類として使用できます。

## 所得税・消費税・贈与税の申告・相談は国税庁 LINE公式アカウントが便利です！

確定申告書の作成や税に関する手続・疑問解決に役立つ情報があなたのスマホから簡単にアクセスできます！  
国税庁 HP(確定申告書等作成コーナー) からスマホで送信！マイナポータル連携で確定申告がもっと簡単！

- 納税はキャッシュレス納付が便利！
- 「よくある税の質問」(タックスアンサー)や「チャットボット」に相談できます！
- 確定申告会場へ来場する場合に必要な入場整理券も国税庁 LINE公式アカウントからオンライン取得できます！



LINE の ID 検索からも  
友だち追加できます！

@kokuzei

☎ 宮古島税務署 ☎ 72-4874

## 令和7年度 第4回Jアラート全国一斉情報伝達試験実施のお知らせ

地震・津波や武力攻撃などの緊急時における、市民への迅速かつ確実な情報伝達が行えるよう、次の通り全国瞬時警報システム(Jアラート※)を用いて情報伝達試験を行います。

試験の実施に伴い、次のとおり情報発信を行います。実際の災害とお間違えのないようご注意ください。

【試験実施日時】 令和8年2月6日(金) 11時頃(約1分間)

【試験文】 「これは、Jアラートのテストです。」×3回

【試験内容】  
・屋外スピーカーによる試験文の放送  
・市公式 SNS からの配信(LINE・X(旧 Twitter)等)  
・FM ラジオからの放送  
・ハザードン(防災アプリ)からの情報配信  
・指定避難所等に設置されている戸別受信機からの放送

※Jアラートとは、弾道ミサイル情報や津波情報等の対処に時間的余裕がない事態に関する情報を国が送信し、市町村が設置した防災無線等から緊急情報を伝達するシステムです。

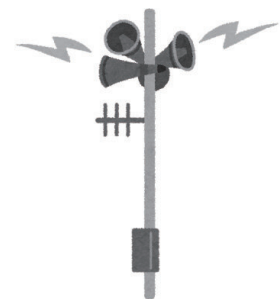

☎ 防災危機管理課 ☎ 72-3751(代表)

9 宮古島市の市外局番は(0980)です。

# 市・県民税の申告はお早めに！！

申告期間：令和8年2月2日(月)～3月16日(月)

### ■申告が必要な方

- 給与以外に営業、農業、漁業、畜産、不動産、配当など所得があった方
- 年末調整をしていない方
- 勤務先から市役所へ給与支払報告書が提出されていない方
- 扶養親族や社会保険料など控除の追加がある方
- 遺族年金や障害年金のみを受給していた方
- 雇用保険のみを受給していた方
- 県営、市営団地居住者で、令和8年10月1日現在16歳以上になる方
- 収入がなかった方

※申告義務はありませんが、申告しないと国民健康保険料、介護保険料に影響することがあり、また所得課税証明書等が発行できないため、申告をおすすめしています。

### ■申告の必要がない方

- 税務署で確定申告をされる方
- 収入が給与のみで、勤務先が市役所へ「年末調整された」給与支払報告書を提出された方(年末調整がされていない、勤務先が市役所へ給与支払報告書を提出していない場合は、申告が必要です)
- 収入が公的年金のみで、148万円以下の方(ただし、別途所得がある場合は、申告が必要です)
- 生活保護受給者(ただし、所得がある場合は、申告が必要です)

### ■申告に必要なもの

◎完成された申告用紙(未記入や未完成の申告用紙をお持ちの場合は、下記の○に該当する書類をお持ちください。)

○収入を証明できるもの

- ・給与、年金の方：源泉徴収票または給与支払者の証明書など
- ・事業所得の方：帳簿や各種領収書などの収入や必要経費が確認できるもの

○所得から控除できる金額が確認できるもの(以下、一例です)

- ・保険料控除を受ける方：国民健康保険料、介護保険料、後期高齢者医療保険料、国民年金保険料、生命保険料、地震保険料などの領収書や支払証明書
- ・医療費控除を受ける方：自身で記入した医療費控除の明細書(内訳書)
- ・障害者控除を受ける方：障害者手帳、療育手帳、精神障害者保健福祉手帳
- ・寄附金控除を受ける方：寄附金の領収書

### 1月下旬以降、順次申告書を発送します。

※送付対象者を限定しています。申告が必要な方全てに申告用紙が送られるわけではありません。  
申告が必要な方で申告用紙が届いていない方は申告会場、もしくは税務課窓口まで直接来所をお願いします。



### 電子申告の補助窓口を開設します

期間：2月2日～12日  
場所：総合庁舎

電子申告補助窓口の利用をご希望される方は、右の二次元バーコードからご予約ください。



## 令和8年度 市・県民税申告受付日程表

場所：宮古島市役所総合庁舎(2月15日以降)および各申告会場

実施日	夜間・休日	対象地区	場所	受付時間
2月2日(月)		下地地区	下地公民館	【午前】 9:00～11:30
2月3日(火)		下地地区		
2月4日(水)		上野地区	上野公民館	【午後】 13:00～16:20 各地区の申告受付は予約なしの案内です。
2月5日(木)		上野地区		
2月6日(金)		城辺地区	城辺庁舎	
2月9日(月)		城辺地区		
2月10日(火)		伊良部地区	伊良部公民館 (旧伊良部中央公民館)	
2月12日(木)		伊良部地区		
2月13日(金)	準備日(受付中止)			
2月15日(日)	休日窓口	全地区	宮古島市役所 総合庁舎 1F ロビー	【午前】 9:00～11:30
2月16日(月)				
2月17日(火)				【午後】 13:00～16:45
2月18日(水)				
2月19日(木)				【夜間窓口】 17:30～19:30
2月20日(金)				
2月24日(火)				【休日窓口】 9:00～15:00
2月25日(水)				
2月26日(木)				【夜間窓口】
2月27日(金)	夜間窓口			

実施日	夜間・休日	対象地区	場所	受付時間
3月2日(月)	夜間窓口	全地区	宮古島市役所 総合庁舎 1F ロビー	【午前】 9:00～11:30
3月3日(火)				
3月4日(水)	夜間窓口			【午後】 13:00～16:20
3月5日(木)				
3月6日(金)				【夜間窓口】 17:30～19:30
3月9日(月)				
3月10日(火)	夜間窓口			【休日窓口】 9:00～15:00
3月11日(水)				
3月12日(木)	夜間窓口			【夜間窓口】
3月13日(金)				
3月15日(日)	休日窓口			【夜間窓口】
3月16日(月)	最終日			

※対象地区は目安ですので、ご都合のいい日程において実施日に対応する申告場所にお越しください。  
ご予約等は不要です。  
※平日お忙しい方は、休日・夜間申告をご利用ください。

☎ 税務課市民税係 ☎ 72-3751(代)

広報 みやこじま 2月号 8



# 2月 生 き い き 教 室 日 程 表

平 良 地 区	日 に ち ／ 曜 日	時 間	場 所	連 絡 先
南西里二区・大三俵二区・大原二区・馬場七原・地盛・山中・宮原・腰原一区・腰原二区	2(月)、9(月)、16(月)	10 時	平良老人福祉センター	社 協 平良支所 ☎ 72-3193
上角・前比屋・大原一区・出口・羽立東・栄・富名腰一区・富名腰二区	3(火)、10(火)、17(火)、24(火)			
保里一区・保里二区・添道・下崎・東川根一区・東川根二区・東川根三区・東川根四区・野原越・盛加・細竹・高野・福山・西原・大浦・島尻・狩俣	4(水)、18(水)、25(水)		下崎公民館	
漲水・北西里・根間・下屋・仲屋・旭高阿良・仲保屋・荷川取・成川	5(木)、12(木)、19(木)、26(木)			
南西里一区・神屋・大三俵一区・大三俵三区・大原三区・久貝・松原	6(金)、13(金)、20(金)、27(金)		平良老人福祉センター	

城 辺 地 区	日 に ち ／ 曜 日	時 間	場 所	連 絡 先
砂 川	2(月)、9(月)、16(月)、25(水)	10 時	社会福祉センター	社 協 城辺支所 ☎ 77-7594
西 城	3(火)、10(火)、17(火)、24(火)			
城 辺	5(木)、12(木)、19(木)、26(木)			
福 嶺	6(金)、13(金)、20(金)、27(金)			

下 地 地 区	日 に ち ／ 曜 日	時 間	場 所	連 絡 先
川 満 ・ 高 千 穂	3(火)、10(火)、17(火)、24(火)	10 時	下地公民館	社 協 下地支所 ☎ 76-2270
上 地 ・ 洲 鎌 ・ 棚 根 来間・入江・嘉手苅・来間	4(水)、18(水)、25(水)			
与那覇	6(金)、13(金)、20(金)、27(金)			

上 野 地 区	日 に ち ／ 曜 日	時 間	場 所	連 絡 先
大 嶺 ・ 野 原 ・ 新 里 高 田 ・ 名 加 山	3(火)、10(火)、17(火)、24(火)	10 時	下地公民館	社 協 上野支所 ☎ 76-2540
宮国・豊原・上野	5(木)、12(木)、19(木)、26(木)		上野老人福祉センター	

伊 良 部 地 区	日 に ち ／ 曜 日	時 間	場 所	連 絡 先
伊良部・佐良浜	3(火)、10(火)、17(火)、24(火)	10 時	伊良部老人福祉センター	社協 伊良部支所 ☎ 78-5973

池 間 地 区	日 に ち ／ 曜 日	時 間	場 所	連 絡 先
池 間	5(木)、12(木)、19(木)、26(木)	10 時	池間島離島振興総合センター	きゅーぬふから舎 ☎ 75-2870

## 乳幼児健診・健康相談 2 月予定表

※予定は変更する場合があります。

健 診	日 に ち	受 付 時 間	場 所
★ 4 か 月 健 診	20(金)	9:00 ～ 11:00	宮古島市 保健センター  (宮古島市役所 同敷地内)
★ 10 か 月 健 診	20(金)	13:00 ～ 15:00	
★ 1 歳 半 健 診	21(土)	9:00 ～ 11:00	
★ 3 歳 半 健 診	19(木)	13:00 ～ 15:00	
★ 3 歳 半 健 診	21(土)	13:00 ～ 15:00	
★ マ タ ニ テ ィ 広 場	10(火)	13:30 ～ 14:00	

※乳幼児健康診査は予約制となっています。

※乳幼児健診の対象児には健診日の1～2週間前に封書で通知します。

対象児については、宮古島市ホームページをご確認ください。

※母子手帳発行、赤ちゃん計測は予約制です。(予約：家庭保健課母子保健係 ☎ 73-4572)

相 談	日 に ち	時 間	場 所
★ 健 康 相 談	4(水)、18(水)、25(水)	14:00 ～ 16:00	健康増進課

(健康増進課健康づくり係 ☎ 73-1978)

11 宮古島市の市外局番は(0980)です。

もっと知りたい！

## 宮古島市の下水道

集中連載 最終回

～変わる下水道料金、その先の安心へ～

集中連載「もっと知りたい！宮古島市の下水道」では、下水道の役割や現状、将来に向けた課題についてご紹介してまいりました。最終回となる今回は、これまでの紹介内容を総括するとともに、現行の料金体系と改定後の料金改定の比較や、一般的な使用水量の場合の料金の目安についてお知らせします。

### ●現行の料金体系と改定後の料金体系について

これまでの下水道使用料は、「公共下水道」と「農業・漁業集落排水」で異なる料金区分となっておりました。今回の料金改定では、「下水道事業」の利用に当たっては公共・農業・漁業に関わらず、料金区分を統一しており、負担を公平化しております。

### ●現行の公共下水道 料金表 (税抜)

一般家庭配水	基 本 料 金	0～8㎡	500 円
	超 過 料 金 (1 ㎡につき)	9～20㎡	65 円
		21～30㎡	80 円
		31㎡以上	100 円
業務用排水	基 本 料 金	0～10㎡	850 円
	超 過 料 金 (1 ㎡につき)	11～50㎡	90 円
		51～200㎡	123 円
		201㎡以上	143 円

### ●現行の農業集落排水 料金表 (税抜)

一般家庭配水	基 本 料 金	0～8㎡	300 円
	超 過 料 金 (1 ㎡につき)	9㎡～	50 円
業務用排水	基 本 料 金	0～10㎡	500 円
	超 過 料 金 (1 ㎡につき)	11㎡～	100 円

### ●R8.4.1改定後の公共・農集・漁集の料金表 (税抜)

一般家庭配水	基 本 料 金	0～8㎡	1000 円
	超 過 料 金 (1 ㎡につき)	9～20㎡	90 円
		21～30㎡	90 円
		31㎡以上	90 円
業務用排水	基 本 料 金	0～10㎡	1300 円
	超 過 料 金 (1 ㎡につき)	11～50㎡	170 円
		51～200㎡	170 円
		201㎡以上	170 円

### ●宮古島市の一般的な使用水量の場合

宮古島市の一般家庭の使用水量について、「一番使用されている」値を表す「中央値」は【一か月あたり 12 ㎡】となっております。この使用水量の場合、下水道使用料は、  
・現行料金：月額 891 円 (税込) (公共)  
・改定後料金：月額 1,496 円 (税込)  
となり、1 か月当たり 600 円程度の負担増をお願いすることとなります。

### ●下水道料金の見直しが必要な理由

これまでの連載でもお伝えしてきた通り、下水道は私たちの生活環境を支え、宮古島市の豊かな自然や水環境を守るために、欠かせない社会基盤です。一方で、下水道施設の老朽化対策や安定した維持管理を行うためには、将来を見据えた継続的な財源の確保が必要となっています。また、下水道使用料収入のみではまかないきれない費用に対して、一般会計（市全体の財布）から過度な補てんを受けてしまうと、税使用の不公平にもつながりかねません。今回の下水道料金の改定は、財源の確保や、宮古島市における税使用の公平性を保つためにも必要な取り組みです。

### ●まとめ

下水道料金の見直しは、将来にわたって宮古島市の暮らしと環境を守るための大切な取り組みです。市民の皆さまにご負担をお願いすることになりますが、宮古島市下水道課としても、引き続き経営の効率化や経費削減に努め、市民の皆様のご負担を可能な限り抑えるよう取り組んでまいります。今回の下水道料金の改定について、ご理解とご協力をよろしくお願いいたします。

これまでの掲載内容については  
こちらの二次元コードからご確認ください。



問 下水道課 ☎ 75-5121



# 2月の図書館

新着図書 宮古島市立図書館 ☎ 72-2235

## 児童書

イチオシ！



・ことばザムライ あさば みゆき〓作  
水谷 恵〓絵  
★未来の大江戸シティ、ルート東海 53 次。全国を旅する竹のご老公とお供のふたごパンダ。ことばをおかしくする怪人が現れ、ピンチに表れたりりしい若武者の正体とは！？

・小説税金で買った本 1 ずいの〓作 系山 岡〓絵  
・おばけのおにぎり 塚本 やすし〓作・絵  
・小泉八雲と怪奇パスターズ 小前 亮〓作 もなか〓絵

## 一般書

イチオシ！



・変な地図 雨穴〓著  
★『変な図』『変な家』に続く雨穴の「変な」シリーズ最新作！不審死を遂げた祖母が握りしめていた古地図。そこに秘められた謎とは？

・半径 5 メートルの世界史 歴史雑記ヒストリカ〓著  
・櫻井翔の建築を巡る旅。現代建築編 マガジンハウス  
・ねえ、ろうそく多すぎて誕生日ケーキ燃えてるんだけど ジェーン スー〓著

## 博物館からのお知らせ

”校歌ゆうぎを踊っている映像”を集めています！

お手元の映像 博物館が伺って撮影する映像

資料として提供してもいいよ～という方！ご連絡ください！

応募フォーム

電話 73-0567

宮古島市総合博物館

校歌ゆうぎ  
おどれますか??

全ての世代の皆様へ...  
思い出の校歌ゆうぎを  
記録に残しましょう！

とくに！

✓ 来間小 ✓ 宮原小  
✓ 大神小 ✓ 宮島小  
✓ 佐良浜小 ✓ 伊良部小

卒業生の皆さん！  
ご連絡お待ちしております！



■休館日：月曜日、公休日 2月11日・24日（振替）  
■入場料：一般 300 円、大学生・高校生 200 円、小中学生 100 円  
※70 歳以上、高校生以下（土・日）無料



## ◆第2回◆

## ◆◆宮古島の地下水と農業を守るシンポジウム◆◆

地下水保全と産業振興の両立を目指し  
持続可能な地下水の保全と農業の未来について、共に考えましょう。

内容 ◆1◆ 基調講演 東京農業大学・元教授 中西 康博氏

「サンゴの島の地下水保全—宮古島の地下水窒素濃度が下がった！」

◆2◆ パネルディスカッション

酒井 一人氏（地下水審議会学術部会委員、琉球大学教授）  
前里 和洋氏（地下水研究会共同代表）

◆3◆ 質疑応答

※内容は変更の可能性があります。

日時：令和8年2月22日（日）◆午後2時～4時15分◆

◆午後1時50分開場◆入場無料◆申込不要◆

◆主催：宮古島市

問 環境保全課 ☎ 79-5283

2月



マティダ市民劇場 催物案内 ☎ 72-9622

催物申請  
について

- 利用料金の納期限 原則 2 週間以内。※納付が確認できない場合、利用をお断りすることがあります。
- 必要な書類 文化ホール利用許可申請書、附属設備利用許可申請書
- 受付期間 利用する月の 1 年前の初日から。受付時間は午前 9 時から午後 5 時まで。  
※利用許可の順位は原則申請順となります。

期日	催し物	入場料（円）	開場と開演	主催 / 連絡先
1（日）	第 20 回宮古島市民総合文化祭 一般の部「芸術劇場」 砂川隆丈 Trumpet Recital	大人2,000円 文化協会会員1,700円 高校生以下1,000円	開場 14:30 開演 15:00 終演 17:00	宮古島市文化協会 0980-79-5880
6（金）	よしもと琉球コメディ 「かなさん！組踊！」	事前予約 （無料）	開場 18:00 開演 19:00 終演 20:30	よしもと エンタテインメント沖縄 098-861-5141
8（日）	第 20 回宮古島市民総合文化祭 一般の部「芸能祭」	500円	開場 14:30 開演 15:00 終演 18:00	宮古島市文化協会 0980-79-5880
14（土）	令和 7 年度 宮古島市長寿大学修了式並びに発表会	無料	開場 12:30 開演 13:00 終演 17:00	宮古島市社会福祉協議会 0980-72-3193 我如古
19（木）	石田社長「私のおススメ」 夢コンサート	プレミアム8,000円 SS席6,800円 S席3,500円	開場 12:30 開演 13:00 終演 15:30	（株）夢グループ 0570-666-443
21（土）	第 39 回全宮古吹奏楽祭	大人500円	開場 13:00 開演 13:30 終演 16:30	0980-77-4702 （城東中学校） 担当：金城
22（日）	第 18 回飯島バレエスクール宮古支部 発表会	無料 （整理券有）	開場 16:30 開演 17:00 終演 19:30	090-1179-7574 飯島礼子

※予定は変更になることがあります。各主催者の情報をお確かめのうえ、ご来場下さい。

## 消費者相談 迷ったら相談しよう！

訪問購入編

～訪問業者に求められて宝石を売ってしまった!!～



Q

「不用品を買い取ります」という電話がかかってきた。業者が来る前に古いバッグや財布などを準備して待っていた。業者に「他に宝石などありませんか」と言われ、つい指輪やネックレスも売ってしまったが、後で考えてみると、思い出のある大切な品だった。返してもらうつもりで翌日電話したが、既に他者に販売しており返してもらえなかった。

A

事業者が消費者宅を訪問して物品を買い取る「訪問購入」は特定商取引法で規制されており、クーリング・オフ（＝無条件解約）が可能です。しかし、事例のように事業者が第三者に物品を売り渡している場合もあり、第三者が返品を拒むと取り返しが困難です。このような事態を避けるためにも、大切な品物売る場合は、契約書にクーリング・オフの記載があるか、8日以内であれば無条件に返品してもらえるか、訪問業者にきちんと確認しましょう。＊消費者自ら業者に架電して自宅に呼んだ場合は適用できません。



沖縄県消費生活センター宮古分室 ☎ 72-0199（9～12時／13～16時）※平日のみ

宮古島市地域振興課 消費者相談窓口 ☎ 73-2695

土・日・祝祭日は消費者ホットライン 188

## 2026 年 2 月クルーズ船 入港予定（1 月 20 日時点）

2/27（金） 15:00 コスタセレナ

入港情報をメールでお知らせ  
「宮古島市クルーズ船情報  
配信サービス」



最新の予約確認は、  
「クルーズ船寄港予約管理システム」  
へ変更となりました



※予定は変動する可能性があります。

問 港湾課 ☎ 72-4876



## i 健康増進課からのお知らせ

### 子どもインフルエンザ予防接種に 対象者が追加されました

宮古島市では、これまで子どもインフルエンザ予防接種を満1歳から中学3年生まで公費負担で行っていましたが、令和7年12月17日より、今年度に限り高校1年生から高校3年生まで公費対象に追加しています。

#### ◎子どもインフルエンザ

**対象者：**満1歳～高校3年生まで

**助成期間：**令和7年10月1日～令和8年2月28日

**接種料：**無料（全額公費負担）

※助成期間中、令和7年12月17日より前に接種された方は、一部または全額払い戻し手続きができる可能性があります。必要書類等、詳しくは健康増進課医療予防支援係までお問い合わせください。

※宮古島市内でのみ接種可能です。

指定医療機関や詳細については、  
市のホームページをご覧ください。



**問** 健康増進課 **☎** 73-1978

### 大腸がん検診キャラバンのご案内

宮古病院では、新しい大腸がん検診の取り組みとして、大腸がん検診の即時検査・即時結果判定・即時予約取得を一度に行える「大腸がん検診キャラバン」を実施いたします。今年度、大腸がん検診を未受診の方、ぜひご参加ください。なお、大腸がん検診キャラバンにて、検診を受ける方は事前に検査キットの受取が必要です。

**日時：**令和8年2月8日（日）10:00～15:00

**会場：**健康フェスタ会場（市役所保健センター前）

※ゴールデンミーヤが目印です。

**参加資格：**

・20歳以上の宮古島市民

・今年度、宮古島市助成の大腸がん検診を受けていない方

・事前に検査キットを受け取り、当日持参できる方

**問** 沖縄県立宮古病院 **☎** 72-3151

## i 子育て支援課からのお知らせ

### こども医療費助成対象が 18歳（高校生年代）まで拡充されます

こども医療費助成制度とは宮古島市に住所を有し、健康保険に加入しているお子さんを対象とし、医療費の自己負担額を宮古島市が助成する制度です。

令和8年4月診療分からこども医療費助成対象が18歳（高校生年代）まで拡充されます。

こども医療費助成金受給資格者証の有無によって必要な手続きが変わるため、申請手続きや制度の詳細については、宮古島市のホームページをご確認ください。



**問** 子育て支援課 **☎** 73-1966

15 宮古島市の市外局番は(0980)です。

## i 市民課からのお知らせ

### 国民年金保険料の『特例免除』について

**退職（失業等）により国民年金保険料の納付が  
困難な方は『特例免除』を申請できます！**

#### ■対象となる方：

申請者本人、世帯主または配偶者のいずれかが退職（失業等）された方

※退職（失業等）された方の前年の所得をゼロとして審査します。

#### ■保険料の納付が免除される期間：

失業等のあった月の前月から翌々年6月まで

#### ■免除等申請ができる期間：

過去期間：申請書が受理された月から2年1ヶ月前（すでに保険料が納付済みの月を除く）

将来期間：翌年6月まで  
（1月～6月に申請したときは、その時の6月）

#### 【お手続きについて】

①「国民年金保険料免除・納付猶予申請書」を記入して提出（郵送でも可能）

②提出先：市役所の年金係窓口または平良年金事務所

◎退職（失業等）による申請の際は、失業した事実が確認できる証明書類の写しを添付してください。

・雇用保険受給資格者証、雇用保険受給資格通知、雇用保険被保険者離職票

・雇用保険被保険者資格喪失確認通知書など

※なお、過去に同一の失業等の理由により免除等を申請し、失業した事実が確認できる証明書類を添付したことがある場合は、あらためて添付する必要はありません。

**問** 平良年金事務所 国民年金課  
**☎** 72-3650（自動音声②-②）  
市民課年金係 **☎** 72-3751（代）

## i 働く女性の家からのお知らせ

### 令和7年度 ゆいみなあフェスタのご案内

働く女性の家で活動しているサークルの皆さんに、1年間の活動成果を披露していただきます。

○**日時：**令和8年2月15日（日）

舞台発表の部 10:00～12:00／展示の部 10:00～15:00

○**会場：**働く女性の家（ゆいみなあ）

**問** 働く女性の家（ゆいみなあ） **☎** 73-5245

### 緑の募金運動にご協力ください

公益社団法人沖縄県緑化推進委員会・宮古島市緑化支部では、森林や緑を守り育てる県民参加の森づくりや緑化運動を推進するため緑の募金運動を実施しております。

【募金集中期間】令和8年2月1日～2月28日

【募金額の目安】家庭募金 200円以上（目安）

職場募金 500円以上（目安）

**問** 沖縄県緑化推進委員会 **☎** 098-987-1644  
みどり推進課 **☎** 72-9784

## i 市民課からのお知らせ

### マイナンバーカードを 予約制で休日受付します

**マイナンバーカードに関する手続きのみの  
受付になります。**

■**対象：**マイナンバーカードの申請・受取・更新

電子証明の更新

■**日時：**2月14日（土） 13:00～16:00 最終受付 15:45

■**場所：**総合庁舎 1階 市民課

■**予約人数：**33名

■**持ちもの：**詳細は予約フォームにて確認できます。

■**予約期間：**前日の午後3時まで

※予約期間内であっても枠が埋まり次第終了

■**予約方法：**

電話又は右の二次元コードから予約

市民課 窓口係 マイナンバー担当

**☎** 72-3751（代表）



### 沖縄離島住民等交通コスト 負担軽減事業のご案内

**小児・障害のある方は  
対象航空運賃の還付請求ができます！**

沖縄県離島住民割引運賃カードをお持ちの方で、下記に該当する方は航空運賃（宮古-那覇間、宮古-石垣間、下地島-那覇間）の還付請求ができます。

①小児（小学6年生まで）

②障がい者手帳（身体・精神・療育）を所有する方及びその付き添い1名。

【対象となる期間】

令和7年4月1日から令和8年3月31日までの搭乗分

【請求期限】令和8年4月1日（水）

※期限日前は窓口が大変混み合いますので、搭乗後その都度申請されることをお勧めします。

還付対象の航空運賃種別と還付金額、請求に必要な書類については、宮古島市のホームページからご確認ください。



**問** 市民課 **☎** 72-3751（代）

## i 国民健康保険課からのお知らせ

### 国民健康保険加入者のみなさまへ

～正しい所得の申告をお願いいたします～

**18歳以上の方は、前年中の収入がなくても、扶養控除対象者でも申告が必要です！**申告をしないと、下記のような不利益が生じます。

①所得の低い世帯に対して適用される軽減制度を受けることができません。

②高額療養費を活用する際の自己負担限度額が最も高い区分となります。

③国民健康保険税の減免制度の活用ができません。

**問** 国民健康保険課 **☎** 73-1973



-MIYAKOJIMA CITY INFORMATION-

### 納税のお知らせ

納期限：**3月2日**（月）

■**固定資産税 4期**

▶納税課管理収納係 **☎** 72-3751（代）

■**国民健康保険税 8期**

▶国民健康保険課 **☎** 72-3751（代）

■**後期高齢者医療保険料 8期**

▶国民健康保険課 **☎** 72-3751（代）

■**介護保険料 8期**

▶高齢者支援課介護保険料係 **☎** 72-3751（代）



### 相談コーナー

#### 国民健康保険税 夜間納付窓口開設日時

・**2月12日（木）、26日（木）** 17時15分～18時45分

・場所：市役所1階 国民健康保険課

・お問合せ：国民健康保険課 **☎** 73-1973

#### ふれあい総合相談支援センター

・毎週 **月～金**（祝祭日除く）

・受付時間 8時30分～17時

・場所：社会福祉協議会 **☎** 72-3193



#### 無料人権相談

・**2月17日（火）** 13時半～16時

場所：宮古島市役所 1階相談室

・お問合せ：地域振興課 **☎** 73-4905

#### 女性相談室

・毎週 **月～金** 9時～17時

・場所：市役所1階 家庭保健課 **☎** 73-1947

#### 消費者相談窓口

・**平日：**10時～12時/13時～16時

・場所：市役所1階 地域振興課 **☎** 73-2695

・消費者ホットライン**☎** 188

#### 夜間「暮らしの無料消費者相談」

・日 時：**2月10日（火）、24日（火）**  
18時～20時 ※要予約

・場 所：市役所1階 地域振興課

・お問合せ：地域振興課 生活安全係 **☎** 73-4905



## i クリーンセンタープラザ棟からのお知らせ

### 宮古島市ごみ減量化啓発事業

この事業は、家庭から出た『燃やせるごみ』の多くが雑がみ（紙ごみ）となっている事を踏まえ、子ども達の団体に『資源ごみの回収と有効活用』を推進し、その育成等を図るため、報償金を交付しています。

**対象：**小中高校生の団体（クラブ活動、学級など）  
**内容：**雑がみと飲料パックを収集しプラザ棟へ運ぶ  
**報償金：**100 kgにつき 1 万円交付

#### 宮古島市ごみ減量化啓発事業の流れ

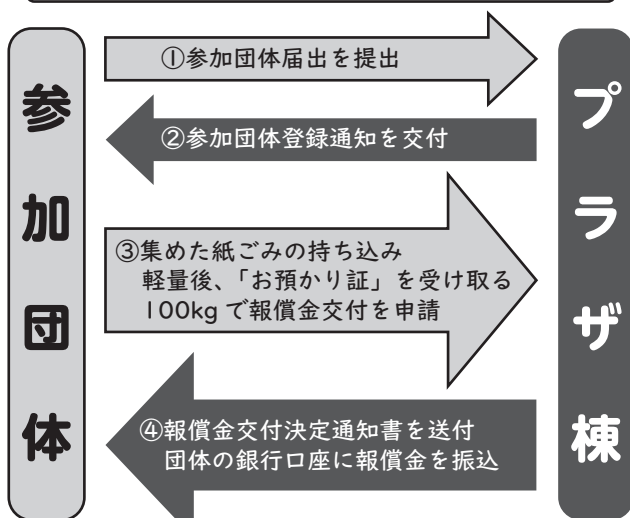

### 宮古島市生ごみ分解処理設置費補助金

生ごみ分解処理機（電気式）を購入の方に処理機の2分の1以内で、最大2万円補助金を交付しています。

#### ■補助金の申請対象者

- ①宮古島市民
- ②生ごみ分解処理機を設置し管理することが出来る方
- ③生ごみ分解処理機で堆肥された生ごみを家庭などで自ら処理できる方で、乾燥させてごみとして捨てる方は対象外となります。
- ④宮古島市内の販売店で購入する方のみで、インターネットでの購入は対象外となります。

#### ■申請方法

プラザ棟で申請書類を配布しています。  
 記入・捺印後、窓口へ提出してください。  
 申請の際は、領収書・納税証明書・銀行通帳のコピー・説明書の表紙コピーを持参してください。

**予算額に達し次第、受付終了となります。**

**問** ごみ減量、再利用とリサイクル資源を推進する  
 クリーンセンタープラザ棟 ☎ 79-7810

17 宮古島市の市外局番は(0980)です。

## i 環境保全課からのお知らせ

### 令和7年度犬・猫の去勢・避妊手術支援事業

#### ■助成金額

(1頭)	去勢手術	避妊手術
犬	5,000 円	10,000 円
猫	2,500 円	5,000 円

※手術費用から助成金額を差し引いた額を病院に支払う。  
 なお、病院によって手術金額が異なる場合があります。

犬の手術：犬の登録、令和7年度狂犬病予防注射の接種済みの方

猫の手術：マイナンバーカード、離島住民割引カードまたは住民票（発行3ヶ月以内・コピー可）持参  
 ※運転免許証は不可  
 （市民であることの証明にならないため）



#### ■動物病院

赤嶺獣医科医院（宮古島警察署隣り） ☎ 72-7976  
 麻布十番犬猫クリニック（県道城辺線） ☎ 79-8612  
 ちばな動物病院（バイパス通り） ☎ 73-8853  
 宮里動物病院（バイパス通り） ☎ 73-6130

### 令和7年度 狂犬病予防接種について

かかりつけの動物病院にて、通知ハガキまたは犬鑑札を持参の上、予防接種を受けて下さい。

なお、宮古島市にお住まいで犬の登録がまだの方は、動物病院にて登録できますので、予防接種と一緒に登録をお願いします。

※犬の所有者は、飼い犬へ狂犬病予防注射を毎年1回受けさせる義務があります。（狂犬病予防法第5条）



#### ■動物病院

上に記載の犬・猫の去勢・避妊手術支援事業と同じです。

### 市民のみなさまへのお願い

#### 犬を飼うときのルール

- ① 放し飼いはしない（※散歩や広場で遊ぶ時もリードを放さずに）
- ② 宮古島市に登録し、狂犬病の予防注射を受けましょう
- ③ ノミダニ対策などきちんと健康管理
- ④ 鳴き声や臭いなど近所の人にも気を配る
- ⑤ 「待て」など適正なしつけをする

「宮古島市飼い犬取締条例」により、放し飼いは禁止！

#### 犬の死亡届について

犬の所有者は飼い犬が死亡したときは、その犬の所在地を管轄する市町村長に届け出る義務があります。（狂犬病予防法第4条第4項）

環境保全課へ連絡または右記二次元コードから届け出をお願い致します。



**問** 環境保全課 ☎ 79-5283

## 障がい福祉課からのお知らせ

### 知っていますか？ 特別障害者手当と障害児福祉手当

#### 特別障害者手当

【対象者】  
 在宅で心身に著しい重度の障害があるため、日常生活において常時特別の介護を必要とする、20歳以上で一定の要件に該当する方に月額**29,590円(令和7年度)**の手当が支給されます。（認定基準により該当しない場合があります。）

【支給制限】  
 ・施設に入所されている方  
 ・病院、診療所に継続して3ヶ月以上入院している方  
 ・本人及び扶養義務者の所得が一定額を超える方

#### 障害児福祉手当

【対象者】  
 在宅で心身に重度の障害があるため、日常生活において常時特別の介護を必要とする、20歳未満で一定の要件に該当する方に月額**16,100円(令和7年度)**の手当が支給されます。（認定基準により該当しない場合があります。）

【支給制限】  
 ・施設に入所されている方  
 ・障害年金を受給している方  
 ・本人及び扶養義務者の所得が一定額を超える方

※施設によっては支給できる場合もあるため、障がい福祉課までご連絡ください。

※両手当とも支給月は2、5、8、11月です。各支給月の前月までの3ヶ月分を本人の口座に振り込みます。  
 ※現在、手当を受給されている方で、支給制限に該当する場合は速やかに届け出をしてください。報告が遅れた場合は、返還が生じる場合があります。ご了承ください。

**問** 障がい福祉課 ☎ 73-1975

### 令和8年度 職業訓練生募集のご案内

沖縄県立具志川職業能力開発校、沖縄県立浦添職業能力開発校では、令和8年度の職業訓練生を募集しています。

詳細についてはQRコードからご覧ください。

#### ●沖縄県立具志川職業能力開発校（098-973-6680）

科名	募集人数	訓練期間
総合実務科 (知的障がい者対象)	15名	1年
オフィスビジネス科 (身体障がい者対象)	7名	6ヶ月

募集期間：令和8年2月2日(月)～令和8年2月27日(金)



#### ●沖縄県立浦添職業能力開発校（098-879-2560）

科名	募集人数	訓練期間
オフィスビジネス科 (身体障がい者対象)	4名	6ヶ月

募集期間：令和8年2月2日(月)～令和8年3月6日(金)



**問** 各開発校へお問い合わせください。

## i 税務課からのお知らせ

### 相続人代表者指定届について

賦課期日（1月1日）以降に所有者の方が亡くなった場合、税に関する書類を代表して受領する方（以下「代表者」といいます。）を相続人の中から指定して頂くことができます（地方税法第9条の2）。

代表者を指定する場合は、相続人のみなさまにてご確認の上、「**相続人代表者指定届**（兼固定資産現所有者申告書）」のご提出をお願いいたします。  
 ※様式は、市HPからダウンロード、もしくは税務課窓口でのお渡しとなります。

### 固定資産現所有者申告について

所有者の方が亡くなった場合、固定資産現所有者（以下「相続人」といいます。）の方がその納税義務を承継することとなります（地方税法第9条）。  
 同法第384条の3及び宮古島市税条例第74条の3の規定により、「（相続人代表者指定届兼）**固定資産現所有者申告書**」のご提出をお願いいたします。  
 ※様式は、市HPからダウンロード、もしくは税務課窓口でのお渡しとなります。

### 固定資産納税通知書及び納付書送付について

所有者の方が亡くなった場合、固定資産現所有者（以下「相続人」といいます。）の方がその納税義務を承継することとなります（地方税法第9条）。  
 本市が所有者の方の賦課期日までの死亡を知り、かつ、賦課期日までに不動産の相続登記が完了していない場合は、相続人全員に納税通知書を送付することとなります（地方税法第9条第4項）。  
 納付書につきましては、相続人代表者指定届にて届出があった代表者又は本市で定めた相続人に同封しますので、相続人でご確認の上納付をお願いいたします。

なお、本市の相続人調査状況により、相続人のうちの一部の方への送付（2期納期限（7月31日）以降での送付含む。）となる場合がありますので、ご了承ください。

### 納税通知書を受け取った後の相続放棄について

固定資産所有者の法定相続人の方は、賦課期日（当該年度の初日の属する年の1月1日）時点で相続放棄をしていない場合、その年度の納税義務が確定することになっています。この場合、後から相続放棄をしても確定分の納税義務は消滅しないため、相続放棄をご検討の方は早めのお手続きが必要です。

**問** 税務課資産税調査係 ☎ 72-3751(代表)



## 宮古島の人口



令和7年12月31日現在  
※人口は外国人数を含む  
(12月の人口動態)  
転入 217 転出 194  
出生 33 死亡 63

総人口	55,482 (－ 106)
平良	38,626 (+ 7)
城辺	5,308 (－ 19)
下地	2,952 (－ 47)
上野	3,946 (+ 33)
伊良部	4,650 (－ 80)
男性	28,266 (+ 22)
女性	27,216 (－ 128)
世帯数	31,065 (+ 466)
(カッコ内は前年同月比較)	

## 離島対象LINE無料法律相談会

離島にお住まいの方を対象として、LINEのビデオ通話で弁護士が法律相談をお受けします。

**多重債務 相続 離婚 近隣トラブル**

■日時：令和8年2月5日(木)

午後4時～午後9時

■定員：10名

■事前予約制：LINEにて受付

(予約開始は令和8年1月15日木曜午前10時から)

QRコードまたは  
ID検索 (@273qkvwz) から  
友達登録後、ご予約ください。



☎ 沖縄弁護士会 ☎ 098-865-3737

## 苧麻糸展示会・宮古上布コレクション展

令和7年度の苧麻糸手続みの研修生の1年間の成果として、実際に研修で制作した苧麻糸の展示を行います。また、宮古上布保持団体の所蔵する宮古上布の展示会を行います。国選定保存技術「苧麻糸手続み」と国指定重要無形文化財「宮古上布」の手技の世界を是非ご覧下さい。

### 【イベント情報】

- 苧麻のブー引き、ブーンミ体験、撚り掛け実演(随時)
- 宮古上布コレクション展・展示解説会(随時)
- 苧麻系トークショー(日程調整中)
- 苧麻系座談会(日程調整中)
- 苧麻で紙漉き体験(15日10時～12時)
- 苧麻系手続み・宮古上布クイズ(随時)

\*正解者には、特別なみや、  
ちょま美ちゃん缶バッジをプレゼント!!



日時：令和8年2月14日(土)～15日(日)

場所：宮古島市歴史文化資料館  
入場、各種イベントへの参加は無料です。

☎ 宮古島市歴史文化資料館 ☎ 77-4506

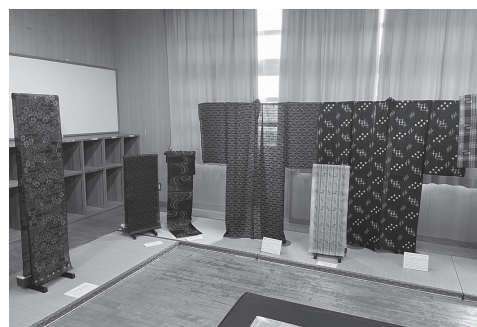

## 沖縄県からのお知らせ

### 沖縄で働きたいあなたへ！

#### 「ちゅらっとターン交通費補助金」のご案内

沖縄県への就職を支援するため、県外在住者の沖縄県内での就職活動にかかった交通費・宿泊費の半額(上限5万円)を最大3回補助します。

「県主催合同企業説明会」「インターンシップ」「採用面接」「就職のための移転」が対象です。

詳しくはHPをご確認ください。⇒



☎ 沖縄県雇用政策課 ちゅらっとターン交通費補助金事務局 ☎ 098-866-2324

### 人材確保・定着にお悩みの企業へ

#### 沖縄県奨学金返還支援事業

人材の獲得や定着のため従業員の奨学金返還支援に取り組む企業に対し、企業負担額の最大50%(※)の補助金を交付します。

※沖縄県商工労働部の認証制度の取得企業は、補助率と補助上限額を上げます。

詳しくはHPをご確認ください。⇒



☎ 沖縄県雇用政策課 ☎ 098-866-2324

#### 宮古島市奨学金返還支援事業

人材確保や定着のため従業員の奨学金返還支援に取り組む市内企業で、「沖縄県奨学金返還支援事業」の交付決定を受けた企業を対象に、企業負担額の最大25%の上乗せ補助を行います。

詳しくはHPをご確認ください。⇒



☎ 宮古島市観光商工課 ☎ 73-2690



## 農政課からのお知らせ

### 令和7年度 園芸施設共済のご案内

#### 園芸施設共済加入補助率 30%へUP!

例えば、パイプハウス(6m×45m)の被害額50万円を補償する場合だと、農家負担掛金は年間掛金2,179円、月々181円で加入OK!

「園芸施設共済」は、自然災害等で被害を受けた時、補償する国の制度です。万が一の被害に備え、園芸施設共済に加入しましょう。

■対象施設：パイプハウス、鉄骨ハウス等の園芸施設

■対象となる災害：風水害、突風、火災等

■責任期間：毎月5日、15日、25日から1年間

■掛金助成：宮古島市が掛金の30%補助

☎ NOSAI 沖縄 宮古支所 ☎ 72-4724



### “もしも”に備えよう！ 救命講習会受講者募集します

下記日程で定例救命講習会を開催します。

2月の開催予定日

14日(土)、28日(土)

(日程は変更する可能性があります)



#### ■講習内容：

- 14日 普通救命講習Ⅲ 9:00～12:00  
(乳児～小児を対象とした心肺蘇生法、AED使用法、異物除去法、大出血時の止血法)
- 28日 普通救命講習Ⅰ 9:00～12:00  
(主に成人を対象とした心肺蘇生法、AED使用法、異物除去法、大出血時の止血法)

■場 所：消防本部2階ホール

■受講料：無料

■お申込：右の二次元コードから  
※講習会3日前までに要予約



☎ 宮古島市消防本部 応急手当指導員

☎ 72-0944

## 引越しの際の水道の手続きについて

水道会計課  
☎ 72-4262

引っ越しなどで水道の使用を開始・停止・名義変更する場合は、事前に手続きが必要です。以下の内容をご確認いただき、手続きの際は、印鑑及び身分証明書を持参してください。

#### 【水道の使用開始】

給水開始や名義変更を行う場合は、水道部窓口でお手続きください。(※所有者名義変更をする場合は、所有権移転を確認できる書類等が必要です。)

#### 【水道の使用停止】

使用停止は、電話または水道部窓口でお手続きできます。お手続きの際は、住所(水栓番号)、使用停止日、精算方法、転居先住所をお知らせください。

#### 【給水開始・停止手続きのスケジュール】

- 午前中までのお手続き→当日対応
- 午後以降のお手続き→翌日対応
- 公休日の前日(午後4時まで)→当日対応

#### 【お願い】

水道は、手続きいただいてすぐに開始・停止ができるわけではありません。引っ越しが決まりましたら、早めにご連絡ください。

また、開始手続きが遅れると入居後すぐにお水を使用できない場合や、停止手続きをしなかった場合には、使用していない期間の料金が発生する場合がありますのでご注意ください。

## 宮古島総合法律事務所

沖縄弁護士会所属 弁護士 伊東 秀胤

◆損害賠償 ◆交通事故 ◆債務整理・破産 ◆離婚  
◆不動産問題 ◆時効取得 ◆B型肝炎  
◆成年後見 ◆相続・遺言 ◆顧問契約 など

ご相談ください(予約制・30分5,500円)

※無料相談をご利用いただける場合があります

☎ 75-0603 平日9:30～17:30

宮古島市平良字東仲宗根250番地



高齢者活躍人材確保育成事業 (公社)沖縄県シルバー人材センター連合



会員募集中 !! 女性大歓迎

健康で働く意欲のある  
60歳以上のシニアの皆様へ

随時入会説明会実施中! お問合せ下さい

(公社)宮古島市シルバー人材センター

TEL(0980)72-8495







ときや  
**仲本 翔玖也ちゃん**  
R7.9.25 生・平良  
母：妃七野



とき  
**奥平 翔喜ちゃん**  
R7.5.30 生・平良  
父：圭 母：くるみ



なみ  
**伊志嶺 風海ちゃん**  
R7.9.13 生・伊良部  
父：海俐 母：雅

# 元気な BABY

元気なBABY  
大募集！

元気なBABYの  
掲載お申込みは  
こちらから！

固 秘書広報課

ph.pr@city.miyakojima.lg.jp



ひすい  
**砂川 陽翠ちゃん**  
R7.11.29 生・平良  
父：勇介 母：しおり



けんと  
**谷 健人ちゃん**  
R7.8.2 生・平良  
父：道人 母：愛美



そのみ  
**多良間 園巳ちゃん**  
R7.7.18 生・平良  
父：陽介 母：未紗子



じゅり  
**勝連 朱俐ちゃん**  
R7.7.15 生・平良  
父：勇希 母：琉夏

★広報みやこじま 2025年4月号より、掲載するお子様の敬称を「ちゃん」に統一します。

★ご応募資格は誕生日から1歳6か月までのお子さま。★現在宮古島市にお住まいのお子様。★お子様一人につき一度限りの掲載です。

★広報誌に掲載された場合、宮古島市のHP上でも公開されます。★応募多数により、月ごとの応募・抽選といたします。

## ニガナの和え物



### 【一口メモ】

ニガナは海岸付近や山野に自生する多年草で、最近では市場やスーパー等にも出回っています。その名のとおりほろ苦いニガナは食物繊維が多く、今回は豆腐と和える事によりまろやかさ、カルシウムを含むジャコやごま油を加えることで風味を活かしてみました。仕上げにすりごまを加えても、香りよく美味しく頂けます。

### 【一人分摂取量】

エネルギー	75kcal
炭水化物	2.1g
蛋白質	6.7g
脂質	4.5g
食物繊維	2.1g
カルシウム	126mg
鉄	1.1mg
塩分	0.8g

### 【材料】(4人分)

ニガナ	80g
木綿豆腐	200g
チリメンジャコ	30g
ごま油	大さじ1/2
酢	大さじ1
醤油	大さじ1/2

### 【作り方】

- ①.ニガナは千切りにし、あく抜きのため5分ほど水につけ水気を切っておく。
- ②.豆腐は水気を切り、適当な大きさに手でちぎっておく。
- ③.ボールにごま油、酢、醤油を混ぜ合わせておく。
- ④.③に、ニガナ、豆腐、チリメンジャコを加え、和える。器に盛り出来上がり。

レシピ考案

宮古島市食生活改善推進員協議会 ☎ 73-1978



宮古島市  
ホームページ



2022年  
宮古島市勢要覧



エコアイランド宮古島  
ホームページ

