

# 宮古島市総合博物館年報

No.30



令和2年度

宮古島市総合博物館

# 目次

1. 概要	
(1) 沿革	1
(2) 施設	2
(3) 組織及び職員構成	2
2. 入館者数	
令和2年度月別入館者数	4
令和2年度児童生徒数及び団体見学者	5
社会科見学	5
3. 宮古島市総合博物館協議会委員名簿	6
4. 企画展・特別展示・ミニ展示・その他展示会	
企画展・特別展示	7
ミニ展示・その他展示会	8
写真（企画展・平和展・ミニ展示等）	10
企画展・特別展示・ミニ展示ポスター	12
5. 教育普及活動	
子ども博物館	13
博物館講座	14
出前講座等	14
6. その他の活動	15
7. 資料（剥製・骨格標本、修復委託業務、受入資料）	
剥製・骨格標本作製委託業務	16
委託業務	16
受入資料	18
令和2年度受入資料一覧	20
8. 新聞記事（博物館関係）	37
関係条例・規則	
宮古島市総合博物館条例	39
宮古島市総合博物館管理規則	42
宮古島市総合博物館協議会規則	56
宮古島市総合博物館入館料免除及び免除手続きの取り扱いに 関する要綱	58
宮古島市総合博物館団体取扱規程	60

## 発刊によせて

宮古島市総合博物館は、「宮古の自然と風土」をテーマに、歴史・民俗・自然科学・美術工芸の常設展に加え、企画展や特別展、子ども博物館、博物館講座等を開催し、子どもたちをはじめ市民の方々の学習の場として、また、島外からの来館者の方々に宮古の歴史や文化等を紹介する施設としてご活用いただけるよう、日々博物館の運営に取り組んでおります。

当館は平成元年に開館し、令和2年3月末までの入館者数は延424,146名を数え、これもひとえに来館された方々の当館に対する皆様の興味、関心の現れであると深く感謝の意を申し上げます。

一方で、令和2年度においては、令和元年度に引き続き新型コロナ感染拡大により、世界最大のスポーツ祭典であるオリンピックも延期となるなどの影響があり、当館でも例外なくその影響を受けました。その結果、開館日数も少なくなり、また、入館者数は5,621名と例年になくご利用いただく機会が減少する結果となりました。

令和2年度の事業につきましても、残念ながら子ども博物館は一度も開催できず、また、開催を見送った事業もありますが、それでも緊急事態宣言の合間に平和展を含む4回の企画展等を開催し、開催期間中に延2,187名の方に足を運んでいただきました。

最後に、今後とも展示・企画展等の充実を図り、地域に親しまれる総合博物館を目指すとともに、貴重な史資料等の適切な保存管理に努め、後世へ伝え残すよう、職員一同努力して参ります。

令和3年11月吉日

宮古島市総合博物館

館長 友利 浩幸

# 1. 概要

## (1) 沿革

宮古島市総合博物館は、宮古の自然と歴史、民俗、文化を明らかにすることを目的に平成元年11月1日（当時は平良市総合博物館）に開館しました。文化財保護の一環として昭和54年に暫定的に設置された平良市歴史民俗資料館の史資料を引き継ぎ、これに自然科学・美術工芸部門を組み入れて、新たに総合博物館として誕生しました。

昭和50年	8月	平良市文化財調査委員会より「平良市立宮古博物館の設立並びにその関連処置について」意見書が提出される。これに基づき平良市民会館4階の一室を資料室にあて、文化財・民具等の資料収集を開始
昭和53年	7～8月 11月	資料館開設に向け、「民具資料展」を開催 「郷土資料展」を開催
昭和54年	11月1日	博物館建設までの暫定措置として、旧NHK社屋を内部改装し「平良市歴史民俗資料館」を開設 61年3月の閉館まで「特別資料展」5回、「資料館講座」3回実施
昭和62年	2～5月 6月 9月21日	博物館建設に関する意見交換会（3回）を開く 市議会において平良市総合博物館運営準備委員会発足（委員長：池間昌彦） 平良市総合博物館準備室を設置（室長：砂川泰長、学芸員補：砂川玄正）
昭和63年	3月29日	博物館建設工事着工～11月10日竣工
平成元年	4月 9月 10月 10月31日 11月1日	常設展示作業を開始 市議会において平良市総合博物館設置条例議決 展示作業終了 平良市総合博物館落成式典 平良市総合博物館開館（館長：砂川泰長、学芸係長：砂川玄正、管理係：平良恵子）
平成16年	11月1日	平良市総合博物館開館15周年記念祝賀会開催（ホテル共和にて）
平成17年	3月31日 10月1日	平良市総合博物館開館15周年記念誌発刊 市町村合併に伴い名称を宮古島市総合博物館に改称
平成29年	8月30日	新博物館建設にむけ有識者、市職員の専門委員からなる「新宮古島市総合博物館建設委員会」を設置
平成31・ 令和元年	4月1日 11月1日	「新宮古島市総合博物館建設」についての所管が教育委員会から振興開発プロジェクト局へ移管 宮古島市総合博物館開館30周年記念式典開催
令和3年	3月31日	行政組織改編に伴い振興開発プロジェクト局が解散 教育委員会生涯学習部博物館へ事務移管

(2) 施設

宮古島市総合博物館配置図

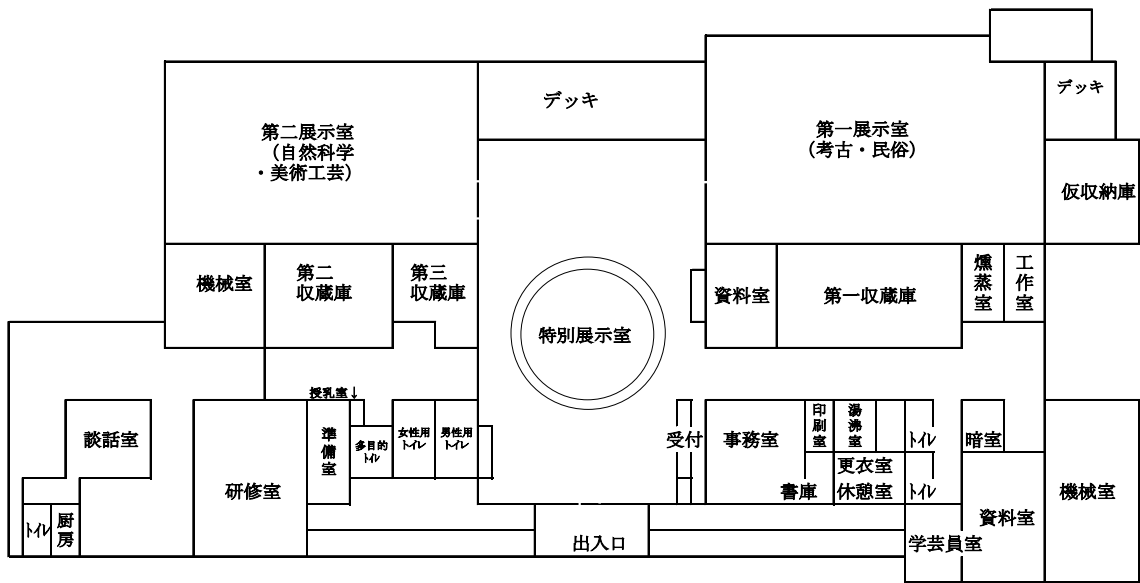

(3) 組織及び職員構成

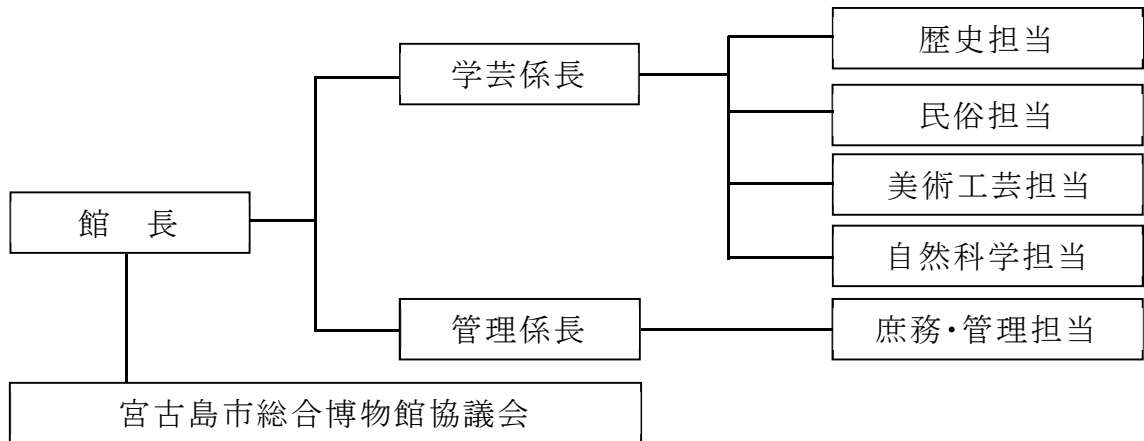

職員構成 令和2年度

職名	氏名	事務分掌
館長	平良 恵栄	館務を掌理し所属職員を監督して博物館事業の達成に努めること。
学芸係長 (補佐兼係長)	前里 利蔵	係の業務を掌理すること。歴史・民俗・美術工芸・自然科学等に関する資料の収集・整理・保管・展示利用等に関する事。
学芸員	與那覇 史香	歴史・民俗・美術工芸・自然科学等に関する資料の収集・整理・保管・展示利用等に関する事。
学芸員	寺崎 香織	歴史・民俗・美術工芸・自然科学等に関する資料の収集・整理・保管・展示利用等に関する事。
学芸係 (任用職員)	新田 由佳	歴史・民俗・美術工芸・自然科学等に関する資料の収集・整理・保管・展示利用等に関する事。
学芸員 (任用職員)	久貝 かおり	歴史・民俗・美術工芸・自然科学等に関する資料の収集・整理・保管・展示利用等に関する事。
学芸係 (任用職員)	砂川 奈美子	歴史・民俗・美術工芸・自然科学等に関する資料の収集・整理・保管・展示利用等に関する事。
管理係長 (補佐兼係長)	下地 千栄子	係の業務を掌理すること。管理係に属する業務に関する事。庶務業務に関する事。
主査	美里 泰彦	管理係に属する業務に関する事。庶務業務に関する事。

## 2. 入館者数

### 令和2年度月別入館者数

月	開館 日数	有 料 入 館 者						入館料免除者数				入館者数 合計
		個人 (人)			団体 (人)			70以上	一般	学生	小人	
		一般	学生	小人	一般	学生	小人					
4月	11	89	1	0	0	0	0	12	3	5	18	128
5月	17	44	0	0	0	0	0	5	1	0	17	67
6月	24	172	2	1	0	0	0	24	14	0	53	266
7月	27	364	9	0	0	0	0	50	46	3	40	512
8月	6	70	5	2	0	0	0	4	4	0	21	106
9月	15	166	2	0	0	0	0	15	6	13	24	226
10月	23	421	10	0	0	0	0	59	35	4	65	594
11月	23	196	8	2	0	0	0	215	773	12	223	1,429
12月	24	689	20	2	0	0	0	139	59	311	78	1,298
1月	18	166	2	0	0	0	0	13	23	3	36	243
2月	0	0	0	0	0	0	0	0	0	0	0	0
3月	25	314	13	2	17	0	0	39	67	1	299	752
計	213	2,691	72	9	17	0	0	575	1,031	352	874	5,621

企画展等入館者数	人数	実施期間
平和展「記憶が生んだ表現」	208	6月12日～6月30日
ミニ展示「梅津茂雄氏収集宮古上布展」	285	7月17日～7月26日
県博主催 巡回展「手わざー琉球王国の文化ー」	1,052	11月8日～11月22日
第37回企画展「平成31年・令和元年度新収蔵品展」	642	令和3年3月5日～3月28日
企画展等入館者合計	2,187	

令和2年度は、新型コロナウイルス感染拡大防止のため自主事業が自粛となり、ほとんどの企画展や子ども博物館の開催ができなくなった。

\*コロナによる臨時休館  
 4月13日～5月13日 (31日)  
 8月8日～9月7日 (31日)  
 1月27日～2月28日 (33日)

令和2年度 児童生徒及び団体見学者

平成30年3月31日 現在 (No.1)

No	入館者月日	団 体 名	区分	人 数	月計
1	6月16日	宮古島市立狩俣小学校(1年～6年生)	2	24	24
2	9月10日	県立宮古工業高校	4	6	12
3	9月15日	県立宮古工業高校	4	6	
4	10月11日	西城小・城辺小・砂川小合同修学旅行	2	30	30
5	11月5日	宮古島市立上野小修学旅行	2	48	63
6	11月26日	多良間村立多良間小修学旅行	2	15	
7	12月5日	大阪府立香里丘高校	4	311	350
8	12月8日	宮古島市立下地小学校(4年生)	2	34	
9	12月19日	民泊 さるかの里(川満克佳) 豊見城市立上田小学校5年	7	5	
10	3月4日	宮古島市立伊良部島小学校(3年生)	2	40	222
11	3月5日	宮古島市立鏡原小学校(3年生)	2	41	
12	〃	宮古島市立上野小学校(3年生)	2	52	
13	3月9日	宮古島市立北小学校(3年生)	2	44	
14	〃	宮古島市立下地小学校(3年生)	2	45	
合 計					701

社会科見学

月	日	学校名	区分	人 数
6	16	市立狩俣小学校(1～6年)	小	24
9	10	県立宮古工業高校	高	6
	15	県立宮古工業高校	高	6
10	11	西城小・城辺小・砂川小修学旅行	小	30
11	5	市立上野小学校修学旅行	小	48
	26	多良間村立多良間小修学旅行	小	15
12	5	大阪府立香里丘高校	高	311
	8	市立下地小学校4年生	小	34
3	4	市立伊良部島小学校3年生	小	40
	5	市立鏡原小学校3年生	小	41
	〃	市立上野小学校3年生	小	52
	9	市立北小学校3年生	小	44
	〃	市立下地小学校3年生	小	45
			13	696

小学校： 10校 373人  
 中学校： 0校 0人  
 高校： 3校 323人  
 支援： 0校 0人  
 696人



### 3. 宮古島市総合博物館協議会委員名簿

任期 令和2年8月14日～令和4年5月31日

区分	委員名	専門分野	備 考
学識経験者	しもじ かずひろ 下地 和宏 ◎	考 古	宮古島市史編さん委員長
	なかち くにひろ 仲地 邦博	自 然	宮古野鳥の会会長 宮古島市史編さん委員
	よなみね いちこ 與那嶺 一子	美 術	沖縄県立博物館・美術館主任学芸員
	おろく ひろこ 小禄 裕子	民 俗	元宮古島市総合博物館学芸員
	いなふくまさなり 稲福 政斉 ○	民 俗	沖縄国際大学非常勤講師 沖縄大学非常勤講師
	しんざと れいこ 新里 玲子	工 芸	宮古上布保持団体代表
学校教育	ひが とよき 比嘉 豊樹	学校教育	宮古島市立西城中学校（校長会会長）
	すなかわ やすお 砂川 靖夫	学校教育	宮古島市立北小学校（校長会会長）
社会教育	のひな かずえ 饒平名 和枝	社会教育	宮古島市文化協会会長
	さとう のりこ 佐藤 宣子	植 物	宮古島市文化財保護審議会委員

◎：会長      ○：副会長

## 4. 企画展・特別展示・ミニ展示・その他展示会

当館では、沖縄県内における新型コロナウイルス感染拡大を受け、令和2年4月14日（火）から5月13日（水）の期間、感染拡大防止に係る臨時休館措置がとられた。これに伴い、令和2年度に予定していた企画展「サシバ展（仮称）」、平和展「特攻艇と宮古（仮称）」、ミニ展示「昔のおもちゃ展」の開催を次年度以降に延期とした。

しかし、5月14日（木）～8月7日（金）までの期間、臨時休館措置が解除されたことから、感染防止対策を徹底した上で当初の内容とは変更し、平和展「記憶が生んだ表現」とミニ展示「梅津茂雄氏収集宮古上布展」を開催した。

### 【企画展】

#### (1) ~~第37回企画展「サシバ展（仮称）」~~

※新型コロナウイルス感染拡大防止のため次年度に延期

開催期間：7月中旬～9月末

趣 旨：サシバは、青森県以南に夏鳥として渡来し低山や丘陵地帯で繁殖し、寒露の頃、秋の渡りの際に大群で宮古諸島に立ち寄り羽を休める。

かつて宮古では、サシバを捕獲し食糧やペットとして飼育され市場にも並ぶ貴重な換金動物であった。そのため、サシバが保護鳥に指定された後も密猟が相次ぎ、保護思想を地域住民に浸透させるのは至難の業であったが、行政や関係者の地道な努力が実を結び、現在、サシバの密猟はなくなった。絶滅危惧Ⅱ類（VU）に分類されているサシバについて、その生態や宮古の人々とサシバとの関わりなどともに紹介し、市鳥であるサシバに親しむ機会とする。

協 力：沖縄県立博物館・美術館、名護博物館、日本自然保護協会、宮古野鳥の会  
関連行事：講話「サシバについて（仮称）」

日時（案）：8月中旬

講師（案）：仲地 邦博 氏（宮古野鳥の会・会長）

#### (2) 第37回企画展「平成31・令和元年度新収蔵品展」

開催期間：令和3年3月5日（金）～3月28日（日）

期 間：平成31・令和元年度に当博物館に寄贈及び寄託された資料を、広く市民の皆様へ周知させることを目的とし、これらの歴史、民俗、美術工芸、自然、視聴覚、図書資料を分類して紹介することで、幅広い分野を学ぶ場とする。また、当博物館に寄贈、寄託された皆様に感謝するとともに、今後の資料収集活動への協力を呼びかける機会とする。

入館者数：642人

### 【特別展示】

#### (1) ~~平和展「特攻艇と宮古（仮称）」~~

※新型コロナウイルス感染拡大防止のため次年度に延期

開催期間：5月29日（金）～6月28日（日）

趣 旨：太平洋戦争中、宮古に配備されていた特攻艇部隊に焦点をあて、部隊の配備された経緯や特攻艇が格納された秘匿壕などの紹介をとおして、宮古における戦争について学ぶ機会とする。

協 力：沖縄県公文書館、宮古島市教育委員会生涯学習振興課

関連講座：「特攻艇秘匿壕巡り」

日時（案）；6月21日（日）9：00～12：00

講師（案）；久貝 弥嗣 氏（宮古島市教育委員会生涯学習振興課・職員）

## （2）平和展「記憶が生んだ表現」

開催期間：6月12日（金）～6月30日（日）

趣 旨：今年は太平洋戦争が終結して75年を迎え、戦争体験者の減少とともに戦争の記憶が風化されつつある状況である。本展示では、慰霊の日にあわせ、平成27年度に開催した慰霊の日特別展示「戦後70年 残されたモノ ～記憶・記録・モノ・遺跡～」を再編成し、過去の戦争を知り考える機会とする。

入館者数：208人

## 【ミニ展示】

### （1）~~ミニ展示「昔のおもちゃ展」~~

※新型コロナウイルス感染拡大防止のため次年度以降に延期

開催期間：4月24日（金）～5月10日（日）

趣 旨：子どもの日にあわせ、昔のおもちゃを展示し、体験してもらうことで、これらのおもちゃを知らない世代の子どもたちにも、かつての遊びを学び楽しむ機会とする。

### （2）ミニ展示「梅津茂雄氏収集宮古上布展」

開催期間：7月17日（金）～7月26日（日）

趣 旨：令和2年4月11日、埼玉県在住の梅津陽子氏より当館に宮古上布15点（反物1点、着物14点）、着物1点の寄贈があった。当該資料は、寄贈者の夫、故梅津茂雄氏が生前収集されていたもので、宮古を代表する宮古上布の製作者のひとりである下地恵康氏の作品や、糸が緻密で織り密度が高く最上級の宮古上布であるとの評価を得た作品も含まれている。これらを一堂に展示し公開することで、宮古上布について理解を深める機会とする。

入館者数：285人

## 【その他展示会】

### （1）琉球王国文化遺産集積・再興事業 巡回展「手わざー琉球王国の文化ー」

開催期間：11月8日（日）～11月22日（日）

趣 旨：琉球王国時代から継承されてきた有形無形の文化遺産は、近代化や先の大戦などによりその多くを失ってきた。「琉球王国文化遺産集積・再興事業」では、残された文化遺産から得られる学術的知見や科学分析等の情報を集

積するとともに、王国時代にあった8つの手わざ（絵画、木彫、石彫、染織、漆芸、陶芸、金工、三線）を現代の手わざで復元し、世界に誇る沖縄の手わざの力を、モノを通して内外に発信し、琉球王国文化をブランドとした文化観光拠点として沖縄をアピールすることを目的とする。

平成27年度より実施設計を行い、平成28年度より65件の模造復元製作を行っており、令和元年度以降は、模造復元品と制作時に得た知見を通して王国時代のものづくりの様相と文化を紹介する展覧会等を開催する。

開催形式：主催；沖縄県立博物館・美術館／共催；宮古島市総合博物館

入館者数：1,052人

第 37 回企画展「平成 31・令和元年度新収蔵品展」



展示の様子



展示の様子



展示の様子



展示の様子

平和展「記憶が生んだ表現」



狩俣小学校見学の様子



狩俣小学校見学の様子



狩俣小学校見学の様子



狩俣小学校見学の様子



ミニ展示「梅津茂雄氏収集宮古上布展」



展示の様子



展示の様子



展示の様子



展示の様子

琉球王国文化遺産集積・再興事業 巡回展「手わざー琉球王国の文化ー」



展示の様子



展示の様子



展示の様子



展示の様子

第37回企画展  
**新**しく博物館に  
**収蔵**された  
**品々**の  
**展**示会  
 平成31・令和元年度  
 New Collection Exhibition



2021年  
**3月5日(金) ▶ 3月28日(日)**

宮古島市総合博物館 特別企画展示室

★開館時間：9:00～16:30（入館は16:00まで） ★休館日：毎週月曜日、3/20（春分の日）  
 ★入館料：一般300円／大・高校生200円／小・中学生100円  
 ※70歳以上無料、高校生以下春休み期間無料  
 ★問い合わせ：宮古島市総合博物館（電話：0980-73-0567）

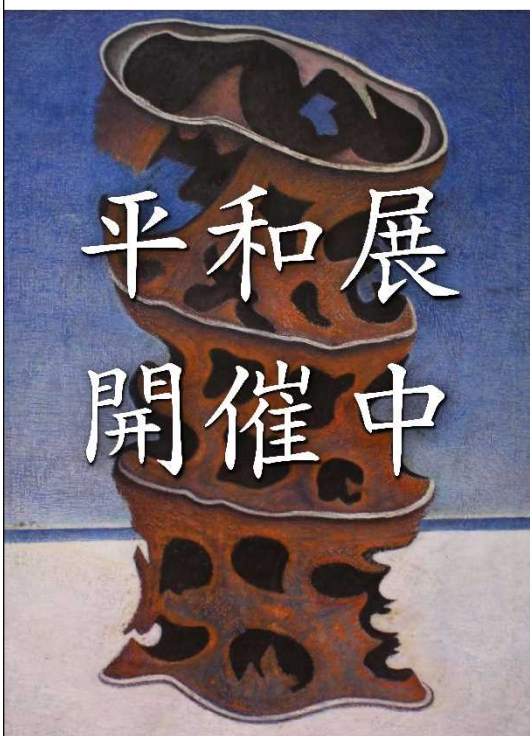

**平和展**  
**開催中**

**梅津茂雄氏収集**  
**宮古上布展**



2020  
**7/17**  
**7/26**

宮古島市総合博物館  
 ☎0980-73-0567 ☎0980-73-0567  
 〒990-0011  
 宮古島市千代字東仲宗根51100-087

【会 場】 宮古島市総合博物館 ☎0980-73-0567  
 【存続時間】 9時～16時30分（入館は16時まで）  
 【開 館 日】 毎週月曜日、祭の日（7/23）、スポーツの日（7/24）  
 【入 館 料】 一般300円／大・高校生200円／小・中学生100円  
 ※70歳以上無料、高校生以下春休み期間無料

琉球王国文化遺産集積・再興事業 巡回展

いま、宮古島で、  
 琉球王国の美がよみがえる。

**手**  
 わざ  
 Tewaza  
 Legacy of the Ryukyu Kingdom

2020.11.8(土)～22(土) from Nov.8 to Nov.22  
 (会場) 宮古島市総合博物館

※11月21日の最終日が宮古島市総合博物館（〒990-0011）先着順、なくなり次第終了  
 ※会場は土日祝日、休んでる人もぜひ会場で観てください

**観覧無料**



## 5. 教育普及活動

令和2年度の子ども博物館講座及び博物館講座は、新型コロナウイルス感染拡大防止のため全ての回の開催を中止した。

なお、子ども博物館講座の受講申込者全員にススキのほうき製作キットを送付し、各自でススキのほうき製作を行ってもらった。

### 【子ども博物館】

対 象：市内の小学4～6年生

申込数：30人

#### (1) ~~第1回「開講式」、「博物館探検」~~

※新型コロナウイルス感染拡大防止のため中止

日 時：4月下旬（日）9：00～13：00

講 師：博物館職員

趣 旨：博物館の見学をとおして、博物館の役割や学芸員の仕事を学ぶ。

#### (2) ~~第2回「野草の観察会と野草料理」~~

※新型コロナウイルス感染拡大防止のため中止

日 時：6月（日）9：00～13：00

講 師：川上 勲 氏（元高校教諭）

趣 旨：食べられる野草を観察採取し、野草料理をすることで宮古の自然について興味関心を深める。

#### (3) ~~第3回「科学を楽しもう！」~~

※新型コロナウイルス感染拡大防止のため中止

日 時：8月（日）9：00～12：00

講 師：亀山 明子 氏（元中学校理科教諭）

趣 旨：科学実験をとおし、身近な科学を学ぶ。

#### (4) ~~第4回「十五夜のふきゃぎ作り」~~

※新型コロナウイルス感染拡大防止のため中止

日 時：9月下旬（日）9：00～13：00

講 師：調整中

趣 旨：旧暦8月15日の十五夜に作られる「ふきゃぎ」を作り、宮古の十五夜について学ぶ。

#### (5) ~~第5回「名勝をスケッチ」~~

※新型コロナウイルス感染拡大防止のため中止

日 時：11月（日）9：00～13：00

講 師：調整中

趣 旨：宮古の名勝をスケッチすることで、美術に対して親しむ機会とする。



(6) ~~第6回「綾道めぐり」、「閉講式」~~

※新型コロナウイルス感染拡大防止のため中止

日 時：2月（日）9：00～13：00

講 師：調整中

趣 旨：綾道をめぐり、史跡や遺跡を見学することで宮古の歴史を学ぶ機会とする。

【博物館講座】

対 象：一般（※第22回は親子での参加）

(1) ~~第21回 講演会「宮古・池間島のカツオ産業文化誌」(案)~~

※新型コロナウイルス感染拡大防止のため中止

日時（案）：夏頃

講師（案）：若林 良和 氏（愛媛大学・副学長）

川上 哲也 氏（元宮古島市教育長）

(2) ~~第22回 講演会「チームくじら号 海の環境しらべ隊」~~

※新型コロナウイルス感染拡大防止のため中止

日時（案）：秋～冬頃

講 師：NPO法人 チームくじら号

【出前講座等】

(1) 講話「知ってほしい宮古の宝～宮古の自然・歴史・文化・伝統～」

日 時：7月6日（月）14：00～14：50

場 所：平良中学校体育館

講 師：與那覇 史香（宮古島市総合博物館・学芸員）

対 象：平良中学校1年生（5クラス）、172人

## 6. その他活動

### 【博物館協議会】

令和2年度の博物館協議会は、新型コロナウイルス感染拡大防止のため全2回の開催を中止した。

### 【刊行物】

- (1) 『宮古島市総合博物館紀要 第25号』
- (2) 『宮古島市総合博物館年報 No.29』

### 【研修会等】

- (1) 令和2年度沖縄県博物館協会

令和2年度の沖縄県博物館協会の総会・春の研修会及び秋の研修会は、新型コロナウイルス感染拡大防止のため開催が中止となった。

① ~~総会・春の研修会~~ ※新型コロナウイルス感染拡大防止のため中止

開催日：令和2年5月14日（木）、15日（金）

開催地：浦添市立美術館

② ~~秋の研修会~~ ※新型コロナウイルス感染拡大防止のため中止

開催日：令和3年2月（当初は令和2年12月に開催する予定であった。）

開催地：沖縄こどもの国

- (2) 令和2年度ヒアリ等に関する同定研修会

開催日：令和2年11月11日（水）11：00～12：00

開催地：宮古保健所

参加職員：寺崎 香織（学芸員）、與那覇 史香（学芸員）

### 【実習生等受け入れ】

- (1) 博物館実習生

実習生：平良 暁子（奈良女子大学 文学部 人文社会学科 古代文化コース 4回生）

日時：6月6日（土）～6月11日（木）計5日間 ※8日（月）は休館日

## 7. 資料（剥製・骨格標本、委託業務、受入資料）

### 【剥製・骨格標本作製委託業務】

令和2年度は、3点の魚類の剥製作製を委託した。

#### （1）標本名

①ホウボウ（1点）、②エソ（1点）、③イタチザメ（1点）

#### （2）委託業者

- ①有限会社東京内田科学社
- ②有限会社東京内田科学社
- ③有限会社湘南剥製研究所

#### （3）成果品



ホウボウ



エソ

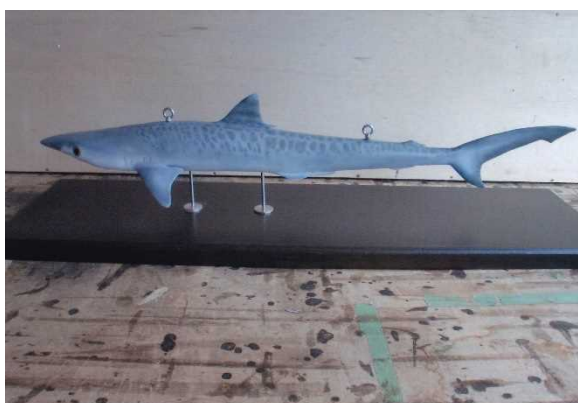

イタチザメ

### 【委託業務】

令和2年度は、6件の委託業務を行った。

#### （1）刀剣（受入No. 17-012）金属保存処理及び成分分析業務

①委託業者：パリノ・サーヴェイ株式会社

② 成果品



(2) オープンリールテープ音声デジタル化業務

① 委託業者：株式会社パック

② 成果品



(3) 写真フィルムデジタル化委託業務／スライドショー制作

① 委託業者：宮古テレビ株式会社

② 成果品



(4) 忠導氏正統家譜レプリカ製作

① 委託業者：石川堂

② 成果品



(5) ピンザアブ洞人骨レプリカ製作

①委託業者：円尾 博美

②成果品



(6) 特攻艇イメージ画パネル制作

①委託業者：有限会社アプロ

②成果品



【受入資料】

令和2年度は、寄贈資料が455点、寄託資料が172点、移管資料が489点、収集資料が4点、購入資料が2点の合計1,122点を受け入れた。詳細は「令和2年度受入資料一覧」のとおり。

(1) 寄贈資料

令和2年度は、歴史資料が221点、民俗資料が43点、自然資料が3点、美術工芸資料が21点、視聴覚資料が165点、図書資料が2点の合計455点の寄贈があった。

(2) 寄託資料

令和2年度は、民俗資料172点の寄託があった。

(3) 移管資料

令和3年1月4日、宮古島市総合庁舎の開庁に伴い、旧庁舎（平良、城辺、上野、下地、伊良部）から歴史資料が77点、民俗資料が37点、自然資料が6点、美術工芸資料が7点、視聴覚資料が178点、図書資料が184点の合計489点の移管があった。

(4) 収集資料

令和2年度は、歴史資料を2点（受入No. 20-039「船舶用ランプ（舷灯）」、受入No. 20-

041「新型コロナウイルス感染拡大防止対策用布マスク（アベノマスク）」、民俗資料を2点（受入 No. 20-032「栗国商店の湯呑み」、受入 No. 20-042「宮古高校女子制服（冬服）」）の合計4点を収集した。

(5) 購入資料

令和2年度は、民俗資料2点（受入 No. 20-165「琉球泡盛「寒露の渡り」」、受入 No. 20-166「琉球泡盛「鷗」」）を購入した。

寄贈		寄託		移管		収集		購入	
歴史	220点	歴史	-	歴史	77点	歴史	2点	歴史	-
民俗	43点	民俗	172点	民俗	37点	民俗	2点	民俗	2点
自然	3点	自然	-	自然	6点	自然	-	自然	-
美術工芸	21点	美術工芸	-	美術工芸	7点	美術工芸	-	美術工芸	-
視聴覚	165点	視聴覚	-	視聴覚	178点	視聴覚	-	視聴覚	-
図書	3点	図書	-	図書	184点	図書	-	図書	-
合計	455点	合計	172点	合計	489点	合計	4点	合計	2点
								総計	1,122点

令和2年度受入資料一覧①

受入表No.	寄贈年月日	標準名	数	分類	氏名	形態
20-001	2020/4/1	竿はかり	1	民俗	富永 薫	寄贈
20-002	2020/4/3	「機織りの女」	1	美術工芸	未来創造センター (中央公民館)	移管
20-003	2020/4/3	「蕨茸き家」	1	美術工芸	未来創造センター (中央公民館)	移管
20-004	2020/4/3	「男子禁制の門」	1	美術工芸	未来創造センター (中央公民館)	移管
20-005	2020/4/3	「レクイエム 鎮魂曲」	1	美術工芸	未来創造センター (中央公民館)	移管
20-006	2020/5/7	沖縄・宮古福祉関係 新聞切り抜き(昭和48年)	1	歴史	伊良部庁舎	移管
20-007	2020/4/3	着物(首里上布)	1	民俗	砂川 信子	寄贈
20-008	2020/4/2	平成元年度 よい子のあゆみ	1	民俗	島尻 亜希子	寄贈
20-009	2020/4/21	苧麻紺地経緯着尺「百縞(ピャクシマ)」	1	美術工芸	梅津 陽子	寄贈
20-010	2020/4/21	苧麻紺地経緯衣装「百縞(ピャクシマ)」	1	美術工芸	梅津 陽子	寄贈
20-011	2020/4/21	苧麻紺地経緯衣装「百縞(ピャクシマ)」	1	美術工芸	梅津 陽子	寄贈
20-012	2020/4/21	苧麻紺地経緯衣装「百縞(ピャクシマ)」	1	美術工芸	梅津 陽子	寄贈
20-013	2020/4/21	苧麻紺地経緯衣装「百縞(ピャクシマ)」	1	美術工芸	梅津 陽子	寄贈
20-014	2020/4/21	経緯衣装	1	美術工芸	梅津 陽子	寄贈
20-015	2020/4/21	苧麻紺地経緯衣装「百縞(ピャクシマ)」	1	美術工芸	梅津 陽子	寄贈
20-016	2020/4/21	苧麻紺地経緯縞衣装「麻の葉」	1	美術工芸	梅津 陽子	寄贈
20-017	2020/4/21	苧麻紺地経緯縞衣装「立涌」	1	美術工芸	梅津 陽子	寄贈
20-018	2020/4/21	苧麻紺地経緯縞衣装「華文」	1	美術工芸	梅津 陽子	寄贈
20-019	2020/4/21	苧麻紺地経緯縞衣装「麻の葉」	1	美術工芸	梅津 陽子	寄贈
20-020	2020/4/21	苧麻紺地経緯縞衣装「菱文」	1	美術工芸	梅津 陽子	寄贈
20-021	2020/4/21	苧麻紺地経緯縞衣装「スタティヤー(仕立屋)」	1	美術工芸	梅津 陽子	寄贈
20-022	2020/4/21	苧麻紺地経緯縞衣装「パサン(はさみ)」(小柄)	1	美術工芸	梅津 陽子	寄贈
20-023	2020/4/21	苧麻紺地経緯縞衣装「スタティヤー(仕立屋)、ナン・ミンダマ(並んだ目玉)」(中柄)	1	美術工芸	梅津 陽子	寄贈
20-024	2020/4/21	苧麻紺地経緯縞衣装	1	美術工芸	梅津 陽子	寄贈
20-025	2020/5/8	写真	1	視聴覚	橋口 紀江	寄贈
20-026	2020/5/8	写真	1	視聴覚	橋口 紀江	寄贈
20-027	2020/5/8	写真	1	視聴覚	橋口 紀江	寄贈
20-028	2020/5/8	写真	1	視聴覚	橋口 紀江	寄贈
20-029	2020/5/8	写真	1	視聴覚	橋口 紀江	寄贈
20-030	2020/5/26	カラー空中写真「島尻、大神漁港区域変更に伴う撮影業務」	1	視聴覚	水産課	移管
20-031	2020/5/26	航空写真「宮古島海域航空写真」	1	視聴覚	水産課	移管
20-032	2020/7/21	粟国商店の湯飲み	1	民俗	クリーンセンター (プラザ棟)	収集
20-033	2020/5/26	壺	1	美術工芸	野津 武彦	寄贈
20-034	2020/5/26	壺	1	美術工芸	野津 武彦	寄贈
20-035	2020/5/26	壺	1	美術工芸	野津 武彦	寄贈
20-036	2020/5/26	シルクスクリーン	1	美術工芸	野津 武彦	寄贈
20-037	2020/5/27	水筒	1	民俗	久貝 正明	寄贈
20-038	2020/5/27	水筒	1	民俗	久貝 正明	寄贈
20-039	2020/6/5	船舶用ランプ(舷灯)	1	歴史	クリーンセンター (プラザ棟)	収集
20-040	2020/6/16	サン(ワラザン)	1	民俗	安谷屋 恵長	寄贈
20-041	2020/6/9	新型コロナウイルス感染拡大防止対策用布マスク(アベノマスク)	1	歴史	厚生労働省より配布	収集
20-042	2020/6/18	宮古高校女子制服(冬服)	1	民俗	クリーンセンター (プラザ棟)	収集
20-043	2020/6/18	レコード「ふる里は胸を射す」	1	視聴覚	前里利蔵	寄贈
20-044	2020/6/24	履歴書(兵歴)	1	歴史	柏木真由美	寄贈

令和2年度受入資料一覧②

受入表No.	寄贈年月日	標準名	数	分類	氏名	形態
20-045	2020/6/24	支那事變従軍記章之證	1	歴史	柏木真由美	寄贈
20-046	2020/6/24	任陸軍伍長	1	歴史	柏木真由美	寄贈
20-047	2020/6/24	勤勞金証書（支那事變二於ける）	1	歴史	柏木真由美	寄贈
20-048	2020/6/24	旌拾旌甚	1	歴史	柏木真由美	寄贈
20-049	2020/6/24	アルバム（写真）	1	歴史	柏木真由美	寄贈
20-050	2020/6/24	ファイル（写真）	1	歴史	柏木真由美	寄贈
20-051	2020/6/24	徽章（メダル）	1	歴史	柏木真由美	寄贈
20-052	2020/6/24	徽章（桐の紋）	1	歴史	柏木真由美	寄贈
20-053	2020/6/24	徽章（弾）	1	歴史	柏木真由美	寄贈
20-054	2020/6/26	スライド映写機	1	歴史	平良保健センター	移管
20-055	2020/7/22	【狩俣ナーمامトウ資料】大椀	1	民俗	川満良和	寄託
20-056	2020/7/22	【狩俣ナーمامトウ資料】大椀	1	民俗	川満良和	寄託
20-057	2020/7/22	【狩俣ナーمامトウ資料】大椀	1	民俗	川満良和	寄託
20-058	2020/7/22	【狩俣ナーمامトウ資料】大椀	1	民俗	川満良和	寄託
20-059	2020/7/22	【狩俣ナーمامトウ資料】大椀	1	民俗	川満良和	寄託
20-060	2020/7/22	【狩俣ナーمامトウ資料】大椀	1	民俗	川満良和	寄託
20-061	2020/7/22	【狩俣ナーمامトウ資料】大椀	1	民俗	川満良和	寄託
20-062	2020/7/22	【狩俣ナーمامトウ資料】皿	1	民俗	川満良和	寄託
20-063	2020/7/22	【狩俣ナーمامトウ資料】神酒注ぎ	1	民俗	川満良和	寄託
20-064	2020/7/22	【狩俣ナーمامトウ資料】神酒注ぎ	1	民俗	川満良和	寄託
20-065	2020/7/22	【狩俣ナーمامトウ資料】神酒注ぎ	1	民俗	川満良和	寄託
20-066	2020/7/22	【狩俣ナーمامトウ資料】神酒注ぎ	1	民俗	川満良和	寄託
20-067	2020/7/22	【狩俣ナーمامトウ資料】升型容器	1	民俗	川満良和	寄託
20-068	2020/7/22	【狩俣ナーمامトウ資料】升型容器	1	民俗	川満良和	寄託
20-069	2020/7/22	【狩俣ナーمامトウ資料】神酒注ぎ	1	民俗	川満良和	寄託
20-070	2020/7/22	【狩俣ナーمامトウ資料】神酒注ぎ	1	民俗	川満良和	寄託
20-071	2020/7/22	【狩俣ナーمامトウ資料】灯明	1	民俗	川満良和	寄託
20-072	2020/7/22	【狩俣ナーمامトウ資料】膳	1	民俗	川満良和	寄託
20-073	2020/7/22	【狩俣ナーمامトウ資料】天秤棒	1	民俗	川満良和	寄託
20-074	2020/7/22	【狩俣ナーمامトウ資料】角盆	2	民俗	川満良和	寄託
20-075	2020/7/22	【狩俣ナーمامトウ資料】皿	2	民俗	川満良和	寄託
20-076	2020/7/22	【狩俣ナーمامトウ資料】アルミ製皿	4	民俗	川満良和	寄託
20-077	2020/7/22	【狩俣ナーمامトウ資料】アルミ製皿	5	民俗	川満良和	寄託
20-078	2020/7/22	【狩俣ナーمامトウ資料】アルミ製皿	1	民俗	川満良和	寄託
20-079	2020/7/22	【狩俣ナーمامトウ資料】円盆	1	民俗	川満良和	寄託
20-080	2020/7/22	【狩俣ナーمامトウ資料】湯呑み	1	民俗	川満良和	寄託
20-081	2020/7/22	【狩俣ナーمامトウ資料】湯呑み	1	民俗	川満良和	寄託
20-082	2020/7/22	【狩俣ナーمامトウ資料】湯呑み	1	民俗	川満良和	寄託
20-083	2020/7/22	【狩俣ナーمامトウ資料】湯呑み	1	民俗	川満良和	寄託
20-084	2020/7/22	【狩俣ナーمامトウ資料】徳利	2	民俗	川満良和	寄託
20-085	2020/7/22	【狩俣ナーمامトウ資料】染付小碗	1	民俗	川満良和	寄託
20-086	2020/7/22	【狩俣ナーمامトウ資料】染付小杯	1	民俗	川満良和	寄託
20-087	2020/7/22	【狩俣ナーمامトウ資料】アメリカ製小碗	1	民俗	川満良和	寄託
20-088	2020/7/22	【狩俣ナーمامトウ資料】湯呑	4	民俗	川満良和	寄託
20-089	2020/7/22	【狩俣ナーمامトウ資料】染付湯呑	3	民俗	川満良和	寄託
20-090	2020/7/22	【狩俣ナーمامトウ資料】染付碗	1	民俗	川満良和	寄託
20-091	2020/7/22	【狩俣ナーمامトウ資料】木製椀	16	民俗	川満良和	寄託
20-092	2020/7/22	【狩俣ナーمامトウ資料】沖繩産碗	1	民俗	川満良和	寄託
20-093	2020/7/22	【狩俣ナーمامトウ資料】碗	1	民俗	川満良和	寄託



令和2年度受入資料一覧③

受入表No.	寄贈年月日	標準名	数	分類	氏名	形態
20-094	2020/7/22	【狩俣ナーمامトウ資料】沖縄産小皿	1	民俗	川満良和	寄託
20-095	2020/7/22	【狩俣ナーمامトウ資料】小皿	1	民俗	川満良和	寄託
20-096	2020/7/22	【狩俣ナーمامトウ資料】大椀	1	民俗	川満良和	寄託
20-097	2020/7/22	【狩俣ナーمامトウ資料】大椀	1	民俗	川満良和	寄託
20-098	2020/7/22	【狩俣ナーمامトウ資料】大椀	1	民俗	川満良和	寄託
20-099	2020/7/22	【狩俣ナーمامトウ資料】大椀	1	民俗	川満良和	寄託
20-100	2020/7/22	【狩俣ナーمامトウ資料】大椀	1	民俗	川満良和	寄託
20-101	2020/7/22	【狩俣ナーمامトウ資料】脚台	1	民俗	川満良和	寄託
20-102	2020/7/22	【狩俣ナーمامトウ資料】脚台	1	民俗	川満良和	寄託
20-103	2020/7/22	【狩俣ナーمامトウ資料】木製皿状容器	1	民俗	川満良和	寄託
20-104	2020/7/22	【狩俣ナーمامトウ資料】石油コンロ	1	民俗	川満良和	寄託
20-105	2020/7/22	【狩俣ナーمامトウ資料】ホヤランプ	1	民俗	川満良和	寄託
20-106	2020/7/22	【狩俣ナーمامトウ資料】大椀	1	民俗	川満良和	寄託
20-107	2020/7/22	【狩俣ナーمامトウ資料】大椀	1	民俗	川満良和	寄託
20-108	2020/7/22	【狩俣ナーمامトウ資料】皿	1	民俗	川満良和	寄託
20-109	2020/7/22	【狩俣ナーمامトウ資料】升	1	民俗	川満良和	寄託
20-110	2020/7/22	【狩俣ナーمامトウ資料】じょうご	1	民俗	川満良和	寄託
20-111	2020/7/22	【狩俣ナーمامトウ資料】木製しゃもじ	1	民俗	川満良和	寄託
20-112	2020/7/22	【狩俣ナーمامトウ資料】升	1	民俗	川満良和	寄託
20-113	2020/7/22	【狩俣ナーمامトウ資料】木製しゃもじ	1	民俗	川満良和	寄託
20-114	2020/7/22	【狩俣ナーمامトウ資料】膳	1	民俗	川満良和	寄託
20-115	2020/7/22	【狩俣ナーمامトウ資料】膳	1	民俗	川満良和	寄託
20-116	2020/7/22	【狩俣ナーمامトウ資料】膳	1	民俗	川満良和	寄託
20-117	2020/7/22	【狩俣ナーمامトウ資料】膳	1	民俗	川満良和	寄託
20-118	2020/7/22	【狩俣ナーمامトウ資料】魔法瓶	1	民俗	川満良和	寄託
20-119	2020/7/22	【狩俣ナーمامトウ資料】魔法瓶	1	民俗	川満良和	寄託
20-120	2020/7/22	【狩俣ナーمامトウ資料】酒瓶	2	民俗	川満良和	寄託
20-121	2020/7/22	【狩俣ナーمامトウ資料】青磁香炉	1	民俗	川満良和	寄託
20-122	2020/7/22	【狩俣ナーمامトウ資料】緑釉香炉	11	民俗	川満良和	寄託
20-123	2020/7/22	【狩俣ナーمامトウ資料】升	1	民俗	川満良和	寄託
20-124	2020/7/22	【狩俣ナーمامトウ資料】板状木製部品	5	民俗	川満良和	寄託
20-125	2020/7/22	【狩俣ナーمامトウ資料】漆製品	1	民俗	川満良和	寄託
20-126	2020/7/22	【狩俣ナーمامトウ資料】漆製品	1	民俗	川満良和	寄託
20-127	2020/7/22	【狩俣ナーمامトウ資料】家型容器	1	民俗	川満良和	寄託
20-128	2020/7/22	【狩俣ナーمامトウ資料】湯呑	2	民俗	川満良和	寄託
20-129	2020/7/22	【狩俣ナーمامトウ資料】湯呑	2	民俗	川満良和	寄託
20-130	2020/7/22	【狩俣ナーمامトウ資料】湯呑	2	民俗	川満良和	寄託
20-131	2020/7/22	【狩俣ナーمامトウ資料】小杯	1	民俗	川満良和	寄託
20-132	2020/7/22	【狩俣ナーمامトウ資料】徳利	1	民俗	川満良和	寄託
20-133	2020/7/22	【狩俣ナーمامトウ資料】木箱	1	民俗	川満良和	寄託
20-134	2020/7/22	【狩俣ナーمامトウ資料】家型容器	1	民俗	川満良和	寄託
20-135	2020/7/22	【狩俣ナーمامトウ資料】呉須染付対瓶	1	民俗	川満良和	寄託
20-136	2020/7/22	【狩俣ナーمامトウ資料】呉須染付対瓶	1	民俗	川満良和	寄託
20-137	2020/7/22	【狩俣ナーمامトウ資料】木製道具	1	民俗	川満良和	寄託
20-138	2020/7/22	【狩俣ナーمامトウ資料】木箱	1	民俗	川満良和	寄託
20-139	2020/7/22	【狩俣ナーمامトウ資料】褐釉徳利	1	民俗	川満良和	寄託
20-140	2020/7/22	【狩俣ナーمامトウ資料】青磁香炉の破片	16	民俗	川満良和	寄託
20-141	2020/7/22	【狩俣ナーمامトウ資料】アルミ製ポウル	1	民俗	川満良和	寄託
20-142	2020/7/22	【狩俣ナーمامトウ資料】灰皿	9	民俗	川満良和	寄託

令和2年度受入資料一覧④

受入表No.	寄贈年月日	標準名	数	分類	氏名	形態
20-143	2020/7/22	【狩俣ナーマムトウ資料】灰皿の蓋	6	民俗	川満良和	寄託
20-144	2020/7/22	【狩俣ナーマムトウ資料】やかん	1	民俗	川満良和	寄託
20-145	2020/7/22	【狩俣ナーマムトウ資料】お玉	1	民俗	川満良和	寄託
20-146	2020/7/22	【狩俣ナーマムトウ資料】じょうご	1	民俗	川満良和	寄託
20-147	2020/7/22	【狩俣ナーマムトウ資料】皿	1	民俗	川満良和	寄託
20-148	2020/7/22	【狩俣ナーマムトウ資料】皿	1	民俗	川満良和	寄託
20-149	2020/7/22	【狩俣ナーマムトウ資料】バケツ	1	民俗	川満良和	寄託
20-150	2020/7/22	【狩俣ナーマムトウ資料】バケツ	1	民俗	川満良和	寄託
20-151	2020/8/4	ゲームボーイ	1	民俗	與那覇卓	寄贈
20-152	2020/8/4	ゲームボーイ(カセット)	1	民俗	與那覇卓	寄贈
20-153	2020/8/9	重箱(2段・フタ付き)	1	民俗	本村暢敏	寄贈
20-154	2020/8/9	ザル	1	民俗	本村暢敏	寄贈
20-155	2020/8/9	ザル	1	民俗	本村暢敏	寄贈
20-156	2020/8/9	ザル	1	民俗	本村暢敏	寄贈
20-157	2020/8/9	ザル	1	民俗	本村暢敏	寄贈
20-158	2020/8/9	サギゾーキ(フタ付)	1	民俗	本村暢敏	寄贈
20-159	2020/8/9	パーキ	1	民俗	本村暢敏	寄贈
20-160	2020/9/3	岡山県津山市議会寄贈剥製 キジ♂	1	歴史	議会事務局	移管
20-161	2020/9/3	岡山県津山市議会寄贈剥製 キジ♀	1	歴史	議会事務局	移管
20-162	2020/9/13	海邦国体復帰15周年記念酒瓶	1	民俗	秘書広報課	移管
20-163	2020/9/25	南幼稚園制服	1	民俗	川上良絵	寄贈
20-164	2020/9/25	南幼稚園帽子	1	民俗	川上良絵	寄贈
20-165	2020/10/20	琉球泡盛「寒露の渡り」	1	民俗	購入先：宮の華	購入
20-165-2	2020/10/20	琉球泡盛「寒露の渡り」ポスター、チラシ	5	民俗	宮の華	寄贈
20-166	2020/10/20	琉球泡盛「鷗」	1	民俗	購入先：宮古空港ターミナル	購入
20-167	2020/10/30	ゼンリン住宅地区'91 平良市	1	図書	教育総務課	移管
20-168	2020/10/22	小川京子作〈十〉	1	美術工芸	小川京子	寄贈
20-169	2020/11/11	ヒラパーキ	1	民俗	武富冴子	寄贈
20-170	2020/11/11	サギゾーキ(フタ付き)	1	民俗	武富冴子	寄贈
20-171	2020/11/25	西中共同製糖場模型	1	歴史	久貝英世	寄贈
20-172	2020/11/25	西中共同製糖場再現関係資料	1	歴史	久貝英世	寄贈
20-173	2020/12/27	糸車(ヤマ)	1	民俗	宮城淳一	寄贈
20-174	2020/12/27	箆づか	1	民俗	宮城淳一	寄贈
20-175	2020/12/27	箆づか	1	民俗	宮城淳一	寄贈
20-176	2020/12/27	杼	1	民俗	宮城淳一	寄贈
20-177	2020/12/27	竿はかり	1	民俗	宮城淳一	寄贈
20-178	2020/12/27	竿はかり	1	民俗	宮城淳一	寄贈
20-179	2020/12/27	竿はかりの重り	1	民俗	宮城淳一	寄贈
20-180	2020/12/27	汁用杓子	1	民俗	宮城淳一	寄贈
20-181	2020/12/27	箆	1	民俗	宮城淳一	寄贈
20-182	2020/12/27	枡	1	民俗	宮城淳一	寄贈
20-183	2020/10/30	地形図「沖縄県宮古島1」20,000分の1	1	歴史	安谷屋 昭	寄贈
20-184	2020/10/30	地形図「沖縄県宮古島3」20,000分の1	1	歴史	安谷屋 昭	寄贈
20-185	2020/10/30	地形図「下地町全図」10,000分の1	1	歴史	安谷屋 昭	寄贈
20-186	2020/10/30	国土基本図 XV I -0H12 5,000分の1	1	歴史	安谷屋 昭	寄贈
20-187	2020/10/30	国土基本図 XV I -0H22 5,000分の1	1	歴史	安谷屋 昭	寄贈
20-188	2020/10/30	国土基本図 XV I -0H23 5,000分の1	1	歴史	安谷屋 昭	寄贈
20-189	2020/10/30	国土基本図 XV I -0H32 5,000分の1	1	歴史	安谷屋 昭	寄贈

令和2年度受入資料一覧⑤

受入表No.	寄贈年月日	標準名	数	分類	氏名	形態
20-190	2020/10/30	国土基本図 XV I -0H42 5,000分の1	1	歴史	安谷屋 昭	寄贈
20-191	2020/10/30	国土基本図 XV I -0H51 5,000分の1	1	歴史	安谷屋 昭	寄贈
20-192	2020/10/30	国土基本図 XV I -0H52 5,000分の1	2	歴史	安谷屋 昭	寄贈
20-193	2020/10/30	国土基本図 XV I -0H53 5,000分の1	1	歴史	安谷屋 昭	寄贈
20-194	2020/10/30	国土基本図 XV I -0H54 5,000分の1	1	歴史	安谷屋 昭	寄贈
20-195	2020/10/30	国土基本図 XV I -0H55 5,000分の1	1	歴史	安谷屋 昭	寄贈
20-196	2020/10/30	国土基本図 XV I -0H56 5,000分の1	1	歴史	安谷屋 昭	寄贈
20-197	2020/10/30	国土基本図 XV I -0H61 5,000分の1	1	歴史	安谷屋 昭	寄贈
20-198	2020/10/30	国土基本図 XV I -0H62 5,000分の1	1	歴史	安谷屋 昭	寄贈
20-199	2020/10/30	国土基本図 XV I -0H63 5,000分の1	2	歴史	安谷屋 昭	寄贈
20-200	2020/10/30	国土基本図 XV I -0H64 5,000分の1	2	歴史	安谷屋 昭	寄贈
20-201	2020/10/30	国土基本図 XV I -0H65 5,000分の1	1	歴史	安谷屋 昭	寄贈
20-202	2020/10/30	国土基本図 XV I -0H72 5,000分の1	1	歴史	安谷屋 昭	寄贈
20-203	2020/10/30	平良市立南小学校 南幼稚園 開校記念封筒	1	歴史	安谷屋 昭	寄贈
20-204	2020/12/23	ミヤコジマトタテグモ (♂)	1	自然	佐藤 宣子	寄贈
20-205	2021/1/15	イリオモテシャミセンヅル	1	自然	佐藤 宣子	寄贈
20-206	2021/3/12	佐良浜漁港沿岸の写真	27	視聴覚	譜久村 和海	寄贈
20-207	2021/3/12	さらんま (北区) ・いらう (南区)	1	図書	譜久村 和海	寄贈
20-208	2021/3/12	海岸地所名称 (南区・下地島)	1	自然	譜久村 和海	寄贈
20-209	2021/3/12	写真 雄勝丸	1	視聴覚	譜久村 和海	寄贈
20-210	2021/3/12	写真 日光タクシー	1	視聴覚	譜久村 和海	寄贈
20-211	2021/3/12	伊良部村勢要覧	1	図書	譜久村 和海	寄贈
20-212	2021/3/12	やかん	1	民俗	譜久村 和海	寄贈
20-213	2021/3/12	やかん	1	民俗	譜久村 和海	寄贈
20-214	2021/3/12	竿秤	1	民俗	譜久村 和海	寄贈
20-215	2021/3/12	竿秤	1	民俗	譜久村 和海	寄贈
20-216	2021/3/12	トコブシ	4	民俗	譜久村 和海	寄贈
20-217	2021/3/12	定期預金證書	1	歴史	譜久村 和海	寄贈
20-218	2021/3/12	第壹回保険料収證	1	歴史	譜久村 和海	寄贈
20-219	2021/3/12	保険證書	1	歴史	譜久村 和海	寄贈
20-220	2021/3/12	徴用された漁船名 湊丸	1	歴史	譜久村 和海	寄贈
20-221	2021/3/12	保険料領収帳	1	歴史	譜久村 和海	寄贈
20-222	2021/3/12	保険料領収帳	1	歴史	譜久村 和海	寄贈
20-223	2021/3/12	保険料領収帳	1	歴史	譜久村 和海	寄贈
20-224	2021/3/12	保険料領収帳	1	歴史	譜久村 和海	寄贈
20-225	2021/3/12	金壱圓 特別報国債券	1	歴史	譜久村 和海	寄贈
20-226	2021/3/12	金壱圓 特別報国債券	1	歴史	譜久村 和海	寄贈
20-227	2021/3/12	金壱圓 特別報国債券	1	歴史	譜久村 和海	寄贈
20-228	2021/3/12	金壱圓 特別報国債券	1	歴史	譜久村 和海	寄贈
20-229	2021/3/12	金壱圓 特別報国債券	1	歴史	譜久村 和海	寄贈
20-230	2021/3/12	金壱圓 特別報国債券	1	歴史	譜久村 和海	寄贈
20-231	2021/3/12	金壱圓 特別報国債券	1	歴史	譜久村 和海	寄贈
20-232	2021/3/12	金壱圓 特別報国債券	1	歴史	譜久村 和海	寄贈
20-233	2021/3/12	金壱圓 特別報国債券	1	歴史	譜久村 和海	寄贈
20-234	2021/3/12	金壱圓 特別報国債券	1	歴史	譜久村 和海	寄贈
20-235	2021/3/12	金壱圓 特別報国債券	1	歴史	譜久村 和海	寄贈
20-236	2021/3/12	金壱圓 特別報国債券	1	歴史	譜久村 和海	寄贈

令和2年度受入資料一覧⑥

受入表No.	寄贈年月日	標準名	数	分類	氏名	形態
20-237	2021/3/12	金壹圓 特別報国債券	1	歴史	譜久村 和海	寄贈
20-238	2021/3/12	金壹圓 特別報国債券	1	歴史	譜久村 和海	寄贈
20-239	2021/3/12	金壹圓 特別報国債券	1	歴史	譜久村 和海	寄贈
20-240	2021/3/12	金壹圓 特別報国債券	1	歴史	譜久村 和海	寄贈
20-241	2021/3/12	金壹圓 特別報国債券	1	歴史	譜久村 和海	寄贈
20-242	2021/3/12	金壹圓 特別報国債券	1	歴史	譜久村 和海	寄贈
20-243	2021/3/12	金壹圓 特別報国債券	1	歴史	譜久村 和海	寄贈
20-244	2021/3/12	金壹圓 特別報国債券	1	歴史	譜久村 和海	寄贈
20-245	2021/3/12	金壹圓 特別報国債券	1	歴史	譜久村 和海	寄贈
20-246	2021/3/12	金壹圓 特別報国債券	1	歴史	譜久村 和海	寄贈
20-247	2021/3/12	金壹圓 特別報国債券	1	歴史	譜久村 和海	寄贈
20-248	2021/3/12	郵便貯金通帳 熊本貯金支店	1	歴史	譜久村 和海	寄贈
20-249	2021/3/12	金七圓五拾錢 貯蓄債券	1	歴史	譜久村 和海	寄贈
20-250	2021/3/12	金七圓五拾錢 貯蓄債券	1	歴史	譜久村 和海	寄贈
20-251	2021/3/12	金七圓五拾錢 貯蓄債券	1	歴史	譜久村 和海	寄贈
20-252	2021/3/12	保険料領収帳	1	歴史	譜久村 和海	寄贈
20-253	2021/3/12	保険料領収帳	1	歴史	譜久村 和海	寄贈
20-254	2021/3/12	保険料領収帳	1	歴史	譜久村 和海	寄贈
20-255	2021/3/12	保険料領収帳	1	歴史	譜久村 和海	寄贈
20-256	2021/3/12	保険料領収帳	1	歴史	譜久村 和海	寄贈
20-257	2021/3/12	保険料領収帳	1	歴史	譜久村 和海	寄贈
20-258	2021/3/12	保険料領収帳	1	歴史	譜久村 和海	寄贈
20-259	2021/3/12	保険料領収帳	1	歴史	譜久村 和海	寄贈
20-260	2021/3/12	保険料領収帳	1	歴史	譜久村 和海	寄贈
20-261	2021/3/12	修了證	1	歴史	譜久村 和海	寄贈
20-262	2021/3/12	當選証書	1	歴史	譜久村 和海	寄贈
20-263	2021/3/12	當選証書	1	歴史	譜久村 和海	寄贈
20-264	2021/3/12	賞状	1	歴史	譜久村 和海	寄贈
20-265	2021/3/12	賞状	1	歴史	譜久村 和海	寄贈
20-266	2021/3/12	賞状	1	歴史	譜久村 和海	寄贈
20-267	2021/3/12	當選証書	1	歴史	譜久村 和海	寄贈
20-268	2021/3/12	任命	1	歴史	譜久村 和海	寄贈
20-269	2021/3/12	中学校教員仮免許状	1	歴史	譜久村 和海	寄贈
20-270	2021/3/12	任命	1	歴史	譜久村 和海	寄贈
20-271	2021/3/12	辞令	1	歴史	譜久村 和海	寄贈
20-272	2021/3/12	終了證	1	歴史	譜久村 和海	寄贈
20-273	2021/3/12	佐良濱小学校教官補	1	歴史	譜久村 和海	寄贈
20-274	2021/3/12	領収証	1	歴史	譜久村 和海	寄贈
20-275	2021/3/12	領収書	1	歴史	譜久村 和海	寄贈
20-276	2021/3/12	領収書	1	歴史	譜久村 和海	寄贈
20-277	2021/3/12	領収書	1	歴史	譜久村 和海	寄贈
20-278	2021/3/12	領収証	1	歴史	譜久村 和海	寄贈
20-279	2021/3/12	領収証	1	歴史	譜久村 和海	寄贈
20-280	2021/3/12	見舞金交付通知書	1	歴史	譜久村 和海	寄贈
20-281	2021/3/12	郵便はがき	1	歴史	譜久村 和海	寄贈
20-282	2021/3/12	納付告知書	1	歴史	譜久村 和海	寄贈
20-283	2021/3/12	2・3・5筆の地用変更登記費用	1	歴史	譜久村 和海	寄贈
20-284	2021/3/12	土地地目変更登記嘱託書	1	歴史	譜久村 和海	寄贈

令和2年度受入資料一覧⑦

受入表No.	寄贈年月日	標準名	数	分類	氏名	形態
20-285	2021/3/12	賞渡證書	1	歴史	譜久村 和海	寄贈
20-286	2021/3/12	地用変更登記費用のメモ・賞渡證書	1	歴史	譜久村 和海	寄贈
20-287	2021/3/12	賞渡證書	1	歴史	譜久村 和海	寄贈
20-288	2021/3/12	戦時徴用船損失見舞金請求書類等提出について	1	歴史	譜久村 和海	寄贈
20-289	2021/3/12	佐良濱中学校 通信カード	1	歴史	譜久村 和海	寄贈
20-290	2021/3/12	佐良濱中学校 通信カード	1	歴史	譜久村 和海	寄贈
20-291	2021/3/12	佐良濱中学校 通信カード	1	歴史	譜久村 和海	寄贈
20-292	2021/3/12	宮古水産高等学校 通信表	1	歴史	譜久村 和海	寄贈
20-293	2021/3/12	佐良濱小学校 通知表	1	歴史	譜久村 和海	寄贈
20-294	2021/3/12	佐良濱小学校 通信カード	1	歴史	譜久村 和海	寄贈
20-295	2021/3/12	佐良浜小学校 通信カード	1	歴史	譜久村 和海	寄贈
20-296	2021/3/12	佐良浜小学校 通信カード	1	歴史	譜久村 和海	寄贈
20-297	2021/3/12	佐良浜小学校 通信カード	1	歴史	譜久村 和海	寄贈
20-298	2021/3/12	佐良浜小学校 通信カード	1	歴史	譜久村 和海	寄贈
20-299	2021/3/12	佐良浜小学校 通信カード	1	歴史	譜久村 和海	寄贈
20-300	2021/3/12	佐良浜小学校 通知表	1	歴史	譜久村 和海	寄贈
20-301	2021/3/12	佐良浜中学校 通信カード	1	歴史	譜久村 和海	寄贈
20-302	2021/3/12	佐良浜中学校 通信カード	1	歴史	譜久村 和海	寄贈
20-303	2021/3/12	佐良浜中学校 通信カード	1	歴史	譜久村 和海	寄贈
20-304	2021/3/12	沖縄高等学校 通信表	1	歴史	譜久村 和海	寄贈
20-305	2021/3/12	佐良浜中学校 通知表	1	歴史	譜久村 和海	寄贈
20-306	2021/3/12	さらはましょうがっこう よいこのあゆみ	1	歴史	譜久村 和海	寄贈
20-307	2021/3/12	年金證書 沖縄県市町村職員共済組合	1	歴史	譜久村 和海	寄贈
20-308	2021/3/12	印鑑登録証明書	1	歴史	譜久村 和海	寄贈
20-309	2021/3/12	印鑑登録証入れ	1	歴史	譜久村 和海	寄贈
20-310	2021/3/12	印鑑登録証 伊良部村	1	歴史	譜久村 和海	寄贈
20-311	2021/3/12	佐良浜小学校 通信カード	1	歴史	譜久村 和海	寄贈
20-312	2021/3/12	宮古水産高等学校 通信表	1	歴史	譜久村 和海	寄贈
20-313	2021/3/12	宮古水産高等学校 通信表	1	歴史	譜久村 和海	寄贈
20-314	2021/3/12	宮古水産高等学校 通信表	1	歴史	譜久村 和海	寄贈
20-315	2021/3/12	佐良浜地区屋号・氏名一覧	1	歴史	譜久村 和海	寄贈
20-316	2021/3/12	譜久村家系譜図	1	歴史	譜久村 和海	寄贈
20-317	2021/3/12	譜久村家系譜図 譜久村善・メガより子孫	1	歴史	譜久村 和海	寄贈
20-318	2021/3/12	賞状	1	歴史	譜久村 和海	寄贈
20-319	2021/3/12	賞状	1	歴史	譜久村 和海	寄贈
20-320	2021/3/12	賞状	1	歴史	譜久村 和海	寄贈
20-321	2021/3/12	賞状	1	歴史	譜久村 和海	寄贈
20-322	2021/3/12	修了証 幼稚園の課程 佐良浜幼稚園	1	歴史	譜久村 和海	寄贈
20-323	2021/3/12	賞状	1	歴史	譜久村 和海	寄贈
20-324	2021/3/12	辞令	1	歴史	譜久村 和海	寄贈
20-325	2021/3/12	賞状	1	歴史	譜久村 和海	寄贈
20-326	2021/3/12	賞状	1	歴史	譜久村 和海	寄贈
20-327	2021/3/12	修業証	1	歴史	譜久村 和海	寄贈
20-328	2021/3/12	辞令	1	歴史	譜久村 和海	寄贈
20-329	2021/3/12	辞令	1	歴史	譜久村 和海	寄贈
20-330	2021/3/12	辞令	1	歴史	譜久村 和海	寄贈
20-331	2021/3/12	辞令	1	歴史	譜久村 和海	寄贈
20-332	2021/3/12	賞状	1	歴史	譜久村 和海	寄贈
20-333	2021/3/12	修了書 佐良浜幼稚園	1	歴史	譜久村 和海	寄贈

令和2年度受入資料一覧⑧

受入表No.	寄贈年月日	標準名	数	分類	氏名	形態
20-334	2021/3/12	修業證書 佐良浜小学校	1	歴史	譜久村 和海	寄贈
20-335	2021/3/12	辞令	1	歴史	譜久村 和海	寄贈
20-336	2021/3/12	創立六拾周年 記念誌 伊良部初等学校	1	歴史	譜久村 和海	寄贈
20-337	2021/3/12	表彰状	1	歴史	譜久村 和海	寄贈
20-338	2021/3/12	卒業証書 佐良浜中学校	1	歴史	譜久村 和海	寄贈
20-339	2021/3/12	卒業証書 佐良浜中学校	1	歴史	譜久村 和海	寄贈
20-340	2021/3/12	卒業証書 佐良浜小学校	1	歴史	譜久村 和海	寄贈
20-341	2021/3/12	卒業証書 佐良浜中学校	1	歴史	譜久村 和海	寄贈
20-342	2021/3/12	賞状	1	歴史	譜久村 和海	寄贈
20-343	2021/3/12	教育委員当選証書	1	歴史	譜久村 和海	寄贈
20-344	2021/3/12	修了証書	1	歴史	譜久村 和海	寄贈
20-345	2021/3/12	賞状	1	歴史	譜久村 和海	寄贈
20-346	2021/3/12	賞状	1	歴史	譜久村 和海	寄贈
20-347	2021/3/12	賞状	1	歴史	譜久村 和海	寄贈
20-348	2021/3/12	賞状	1	歴史	譜久村 和海	寄贈
20-349	2021/3/12	辞令	1	歴史	譜久村 和海	寄贈
20-350	2021/3/12	佐良浜漁港整備拡張計画図	1	歴史	譜久村 和海	寄贈
20-351	2021/3/12	漁業管理指定基準	1	歴史	譜久村 和海	寄贈
20-352	2021/3/12	1971年度 第一回行政府、市町村行政連絡会 説明資料	1	歴史	譜久村 和海	寄贈
20-353	2021/3/12	火災保険証券	1	歴史	譜久村 和海	寄贈
20-354	2021/3/12	火災保険証券	1	歴史	譜久村 和海	寄贈
20-355	2021/3/12	退職 佐良浜小学校	1	歴史	譜久村 和海	寄贈
20-356	2021/3/12	修了証 小学校冬期講習会	1	歴史	譜久村 和海	寄贈
20-357	2021/3/12	池間添公民館運営委員	1	歴史	譜久村 和海	寄贈
20-358	2021/3/12	前里添公民館運営委員	1	歴史	譜久村 和海	寄贈
20-359	2021/3/12	調査員証票 一九五〇年琉球諸島國税調査	1	歴史	譜久村 和海	寄贈
20-360	2021/3/12	琉球水難救済會	1	歴史	譜久村 和海	寄贈
20-361	2021/3/12	当選証書	1	歴史	譜久村 和海	寄贈
20-362	2021/3/12	当選証書 伊良部地区教育委員	1	歴史	譜久村 和海	寄贈
20-363	2021/3/12	佐良浜漁港浚渫(しゅんせつ)の促進方につ いて	1	歴史	譜久村 和海	寄贈
20-364	2021/3/12	佐良浜漁港浚渫と拡張整備事業の工期短縮に ついて要請	1	歴史	譜久村 和海	寄贈
20-365	2021/3/12	伊良部町立佐良浜小学校 校歌 作詞 譜久 村義雄	1	歴史	譜久村 和海	寄贈
20-366	2021/3/12	昭和49年お年玉切手	13	歴史	譜久村 和海	寄贈
20-367	2021/3/12	昭和49年度 伊良部村施政方針	1	歴史	譜久村 和海	寄贈
20-368	2021/3/12	昭和47年度 伊良部村施政方針	1	歴史	譜久村 和海	寄贈
20-369	2021/3/12	表彰状	1	歴史	譜久村 和海	寄贈
20-370	2021/3/12	封筒	1	歴史	譜久村 和海	寄贈
20-371	2021/3/12	封筒	1	歴史	譜久村 和海	寄贈
20-372	2021/3/12	はがき	1	歴史	譜久村 和海	寄贈
20-373	2021/3/12	封筒	1	歴史	譜久村 和海	寄贈
20-374	2021/3/12	人事発令通知書	1	歴史	譜久村 和海	寄贈
20-375	2021/3/12	茶封筒	1	歴史	譜久村 和海	寄贈
20-376	2021/3/12	茶封筒裏 琉球水産協会内 戦時徴用船等見 舞金処理委員會	1	歴史	譜久村 和海	寄贈
20-377	2021/3/12	辞令	1	歴史	譜久村 和海	寄贈
20-378	2021/3/12	『米寿記念誌 努力の政治家 譜久村善を語 る』	1	図書	譜久村 和海	寄贈
20-379	2021/3/12	台湾風光 TAIWAN 1967 DIARY	1	歴史	譜久村 和海	寄贈
20-380	2021/3/12	宮古琉米文化会館 図書帯出券	1	歴史	譜久村 和海	寄贈

令和2年度受入資料一覧⑨

受入表No.	寄贈年月日	標準名	数	分類	氏名	形態
20-381	2021/3/12	皇室記念切手	6	歴史	譜久村 和海	寄贈
20-382	2021/3/12	ピンバッチ 町村長之章	1	歴史	譜久村 和海	寄贈
20-383	2021/3/12	ピンバッチ	1	歴史	譜久村 和海	寄贈
20-384	2021/3/12	ピンバッチ	1	歴史	譜久村 和海	寄贈
20-385	2021/3/12	譜久村家写真	130	視聴覚	譜久村 和海	寄贈
20-386	2021/3/30	大道線物件補償関係アルバム	1	歴史	平良市建設課	移管
20-387	2021/3/30	車のプレート	1	民俗	長濱 光雄	寄贈
20-388	2020/12/23	祝宮古島市誕生 室蘭市	1	歴史	秘書広報課	移管
20-389	2020/12/23	鯉漁船の萬越祝（大野商店発行）	1	視聴覚	秘書広報課	移管
20-390	2020/12/23	鯉船出漁の光景（徳重商店発行）	1	視聴覚	秘書広報課	移管
20-391	2020/12/23	沖縄県宮古支庁（平良町）	1	視聴覚	秘書広報課	移管
20-392	2020/12/23	宮古島郵便局附近（平良町）	1	視聴覚	秘書広報課	移管
20-393	2020/12/23	宮古馬と宮内省御買上の右流間號（園内）	1	視聴覚	秘書広報課	移管
20-394	2020/12/23	歴代平良市長写真（初代：髙原重夫）	1	視聴覚	秘書広報課	移管
20-395	2020/12/23	歴代平良市長写真（2代：下地敏之）	1	視聴覚	秘書広報課	移管
20-396	2020/12/23	歴代平良市長写真（3・4代：石原雅太郎）	1	視聴覚	秘書広報課	移管
20-397	2020/12/23	歴代平良市長写真（3・4代：石原雅太郎）	1	視聴覚	秘書広報課	移管
20-398	2020/12/23	歴代平良市長写真（5代：髙原恵典）	1	視聴覚	秘書広報課	移管
20-399	2020/12/23	歴代平良市長写真（5代：髙原恵典）	1	視聴覚	秘書広報課	移管
20-400	2020/12/23	歴代平良市長写真（6代：富永寛）	1	視聴覚	秘書広報課	移管
20-401	2020/12/23	歴代平良市長写真（6代：富永寛）	1	視聴覚	秘書広報課	移管
20-402	2020/12/23	歴代平良市長写真（6代：富永寛）	1	視聴覚	秘書広報課	移管
20-403	2020/12/23	歴代平良市長写真（7・8代：真栄城徳松）	1	視聴覚	秘書広報課	移管
20-404	2020/12/23	歴代平良市長写真（7・8代：真栄城徳松）	1	視聴覚	秘書広報課	移管
20-405	2020/12/23	歴代平良市長写真（9・10・11代：平良重信）	1	視聴覚	秘書広報課	移管
20-406	2020/12/23	歴代平良市長写真（9・10・11代：平良重信）	1	視聴覚	秘書広報課	移管
20-407	2020/12/23	歴代平良市長写真（12代：盛島明秀）	1	視聴覚	秘書広報課	移管
20-408	2020/12/23	歴代平良市長写真（12代：盛島明秀）	1	視聴覚	秘書広報課	移管
20-409	2020/12/23	歴代平良市長写真（13代：伊波幸夫）	1	視聴覚	秘書広報課	移管
20-410	2020/12/23	歴代平良市長写真（13代：伊波幸夫）	1	視聴覚	秘書広報課	移管
20-411	2020/12/23	歴代平良市長写真（14・15代：下地米一）	1	視聴覚	秘書広報課	移管
20-412	2020/12/23	JAMSTEC平良港入港記念	1	自然	秘書広報課	移管
20-413	2020/12/23	認定証 おきなわの名木百選	1	自然	秘書広報課	移管
20-414	2020/12/23	ドイツ 元シュレーダー首相の書簡	1	歴史	秘書広報課	移管
20-415	2020/12/23	ラムサール条約登録認定証（与那覇湾）	1	自然	秘書広報課	移管
20-416	2020/12/23	東平安名崎スケッチ 春名康夫	1	美術工芸	秘書広報課	移管
20-417	2020/12/23	宮古神社	1	視聴覚	秘書広報課	移管
20-418	2020/12/23	高校生太平洋・島サミットポスター	1	歴史	秘書広報課	移管
20-419	2020/12/23	赤富士 杉山育三	1	美術工芸	秘書広報課	移管
20-420	2020/12/23	日本トリアスロン宮古島大会記念 盾	1	歴史	秘書広報課	移管
20-421	2020/12/23	伊良部大橋開通記念切手	1	歴史	秘書広報課	移管
20-422	2020/12/23	オリジナルフレーム切手「んみゃーち宮古島Ⅱ」	1	歴史	秘書広報課	移管
20-423	2020/12/23	オリジナルフレーム切手「宮古諸島の砂浜 Beaches」	1	歴史	秘書広報課	移管
20-424	2020/12/23	みやこ焼 花瓶	1	美術工芸	秘書広報課	移管
20-425	2020/12/23	アルバム「久松五勇士八十五周年記念演奏会」	1	視聴覚	秘書広報課	移管
20-426	2020/12/23	宮古毎日新聞 昭和57年（1982年）9月6日 月曜日	1	歴史	秘書広報課	移管
20-427	2020/12/23	日刊宮古 1982年（昭和57年）9月2日 木曜日	1	歴史	秘書広報課	移管

令和2年度受入資料一覧⑩

受入表No.	寄贈年月日	標準名	数	分類	氏名	形態
20-428	2020/12/23	『(宮古島育ち、スポーツマン群像) 栄光の系譜 下巻』	1	図書	秘書広報課	移管
20-429	2020/12/23	『育英の父 下地玄信』	1	図書	秘書広報課	移管
20-430	2020/12/23	『真栄城徳松傳』	1	図書	秘書広報課	移管
20-431	2020/12/23	『宮古畜産史』	1	図書	秘書広報課	移管
20-432	2020/12/23	『松原老人クラブ 記念誌-創立20周年を祝して-』	1	図書	秘書広報課	移管
20-433	2020/12/23	『沖縄県の食料品産業-企業名鑑と商品一覧-』	1	図書	秘書広報課	移管
20-434	2020/12/23	『創立20周年記念誌 二十年の歩み 平良市狩俣老人クラブ』	1	図書	秘書広報課	移管
20-435	2020/12/23	『月刊 自治新報 9月号』第122号	1	図書	秘書広報課	移管
20-436	2020/12/23	『ひらら 3年生』	1	図書	秘書広報課	移管
20-437	2020/12/23	『企業と各種団体の歩み(宮古編)』	1	図書	秘書広報課	移管
20-438	2020/12/23	『市町村自治会館落成記念誌』	1	図書	秘書広報課	移管
20-439	2020/12/23	『宮古郡農業協同組合史』	1	図書	秘書広報課	移管
20-440	2020/12/23	『沖縄宮古商工名鑑 組織変更15周年記念』	1	図書	秘書広報課	移管
20-441	2020/12/23	『花園保育所創立40周年記念誌』	1	図書	秘書広報課	移管
20-442	2020/12/23	『下地町町制施行50周年記念誌』	1	図書	秘書広報課	移管
20-443	2020/12/23	『創立五十周年記念誌 ひさまつ』	1	図書	秘書広報課	移管
20-444	2020/12/23	『下水道 30年のあゆみ』	1	図書	秘書広報課	移管
20-445	2020/12/23	『西辺中学校創立50周年記念 西辺中学校同窓会名簿』	1	図書	秘書広報課	移管
20-446	2020/12/23	『多良間村村制施行80周年記念写真集 多良間島の八月踊り』	1	図書	秘書広報課	移管
20-447	2020/12/23	『創立20周年記念 式典のしおり』	1	図書	秘書広報課	移管
20-448	2020/12/23	『創立40周年記念 会員名簿』	1	図書	秘書広報課	移管
20-449	2020/12/23	風呂敷	1	歴史	秘書広報課	移管
20-450	2020/12/23	七宝(江ノ島と富士山)	1	歴史	秘書広報課	移管
20-451	2020/12/23	平良市名誉市民 石原雅太郎写真	1	歴史	秘書広報課	移管
20-452	2020/12/23	平良市名誉市民 砂川恵数写真	1	視聴覚	秘書広報課	移管
20-453	2020/12/23	平良市名誉市民 額田雄次郎写真	1	視聴覚	秘書広報課	移管
20-454	2020/12/23	平良市名誉市民 下地玄信写真	1	視聴覚	秘書広報課	移管
20-455	2020/12/23	平良市名誉市民 具志堅宗精写真	1	視聴覚	秘書広報課	移管
20-456	2020/12/23	平良市名誉市民 与那覇寛長写真	1	視聴覚	秘書広報課	移管
20-457	2020/12/23	平良市名誉市民 真栄城徳松写真	1	視聴覚	秘書広報課	移管
20-458	2020/12/23	平良市長 下地米一写真	1	視聴覚	秘書広報課	移管
20-459	2020/12/23	平良市長 伊志嶺亮写真	1	視聴覚	秘書広報課	移管
20-460	2020/12/23	『創立五十周年記念誌 東雲』	1	図書	議会事務局	移管
20-461	2020/12/23	『創立五十周年 記念誌』	1	図書	議会事務局	移管
20-462	2020/12/23	『創立50周年 記念誌』	1	図書	議会事務局	移管
20-463	2020/12/23	『沖縄電力十五年史』	1	図書	議会事務局	移管
20-464	2020/12/23	『市町村別に見る 沖縄(歴史・風土・観光・産業・年中行事編)』	1	図書	議会事務局	移管
20-465	2020/12/23	『庁舎新築記念誌』	1	図書	議会事務局	移管
20-466	2020/12/23	『平良市庁舎建設記念誌』	1	図書	議会事務局	移管
20-467	2020/12/23	『沖縄宮古民謡協会 創立40周年記念誌 みやーくぬかぎあ〜ぐ』	1	図書	議会事務局	移管
20-468	2020/12/23	『全日本 トライアスロン宮古島大会 20年の軌跡』	1	図書	議会事務局	移管
20-469	2020/12/23	『市制施行25周年祖国復帰記念誌』	1	図書	議会事務局	移管
20-470	2020/12/23	『平良市庁舎建設記念誌 -村・町・市- 市政97年』	1	図書	議会事務局	移管
20-471	2020/12/23	『宮古広域 美しい宮古 ガーデンアイランド 健康・活力・歓喜の島』	1	図書	議会事務局	移管
20-472	2020/12/23	『平良市閉市式典』	1	歴史	議会事務局	移管



令和2年度受入資料一覧①

受入表No.	寄贈年月日	標準名	数	分類	氏名	形態
20-473	2020/12/23	『村制施行40周年特集 上野村 宮古(沖縄)』	1	図書	議会事務局	移管
20-474	2020/12/23	『市制施行40周年特集 平良市 宮古(沖縄)』	1	図書	議会事務局	移管
20-475	2020/12/23	『村制施行80周年特集 多良間村 宮古(沖縄)』	1	図書	議会事務局	移管
20-476	2020/12/23	『昭和60年度版 市勢要覧「ひらら」』	1	図書	議会事務局	移管
20-477	2020/12/23	『1984年版 市勢要覧「ひらら」』	1	図書	議会事務局	移管
20-478	2020/12/23	『先島要覧 先島経済と活躍する先島の人々1963』	1	図書	議会事務局	移管
20-479	2020/12/23	『琉球要覧』	1	図書	議会事務局	移管
20-480	2020/12/23	『1972 宮古商工会議所 商工名鑑』	1	図書	議会事務局	移管
20-481	2020/12/23	『東平安名崎根元周辺文化財及び自然環境調査報告書』	1	図書	議会事務局	移管
20-482	2020/12/23	『宮古島パイナガマ総合リゾート計画(仮) 宮古シーサイドホテル基本計画』	1	図書	議会事務局	移管
20-483	2020/12/24	歴代城辺村長写真(初代:狩俣恵章)	1	視聴覚	城辺支所	移管
20-484	2020/12/24	歴代城辺村長写真(2代・5代・6代:与那覇寛雄)	1	視聴覚	城辺支所	移管
20-485	2020/12/24	歴代城辺村長写真(3代:中村精一郎)	1	視聴覚	城辺支所	移管
20-486	2020/12/24	歴代城辺村長写真(4代:瑞慶覧朝牛)	1	視聴覚	城辺支所	移管
20-487	2020/12/24	歴代城辺村長写真(7代:友利清祐)	1	視聴覚	城辺支所	移管
20-488	2020/12/24	歴代城辺町長写真(初代:砂川玄仁)	1	視聴覚	城辺支所	移管
20-489	2020/12/24	歴代城辺町長写真(2代・3代:平良恵茂)	1	視聴覚	城辺支所	移管
20-490	2020/12/24	歴代城辺町長肖像画(4代:池村好雄)	1	視聴覚	城辺支所	移管
20-491	2020/12/24	歴代城辺町長写真(5代:友利景一)	1	視聴覚	城辺支所	移管
20-492	2020/12/24	歴代城辺町長写真(6代・8代:友利隆彪)	1	視聴覚	城辺支所	移管
20-493	2020/12/24	歴代城辺町長写真(7代:新城金太郎)	1	視聴覚	城辺支所	移管
20-494	2020/12/24	歴代城辺町長写真(9代・10代・11代・12代:森田武雄)	1	視聴覚	城辺支所	移管
20-495	2020/12/24	歴代城辺町長写真(13代・14代・15代・16代・17代:仲間克)	1	視聴覚	城辺支所	移管
20-496	2020/12/24	『広報ぐすくべ総集版』創刊号~第77号 第1巻	1	図書	城辺支所	移管
20-497	2020/12/24	『広報ぐすくべ総集版』第78号~第113号 第2巻	1	図書	城辺支所	移管
20-498	2020/12/24	『広報ぐすくべ総集版』第114号~第177号 第3巻	1	図書	城辺支所	移管
20-499	2020/12/24	『広報ぐすくべ総集版』第114号~第177号 第4巻	1	図書	城辺支所	移管
20-500	2020/12/24	『広報ぐすくべ総集版』第178号~第248号 第5巻	1	図書	城辺支所	移管
20-501	2020/12/24	『人頭税廃止100周年記念版 2002(平成14)年度 城辺町町勢要覧』	1	図書	城辺支所	移管
20-502	2020/12/24	コマ	8	民俗	教育委員会	移管
20-503	2020/12/24	手作りコマ	1	民俗	教育委員会	移管
20-504	2020/12/24	手作りコマ	1	民俗	教育委員会	移管
20-505	2020/12/24	手作りコマ	1	民俗	教育委員会	移管
20-506	2020/12/24	手作りコマ	1	民俗	教育委員会	移管
20-507	2020/12/24	手作りコマ	1	民俗	教育委員会	移管
20-508	2020/12/24	手作りコマ	1	民俗	教育委員会	移管
20-509	2020/12/24	手作りコマ	1	民俗	教育委員会	移管
20-510	2020/12/24	手作りコマ	1	民俗	教育委員会	移管
20-511	2020/12/24	ひも	18	民俗	教育委員会	移管
20-512	2020/12/24	学校基本施設施工契約書綴 伊良部区教育委員会	1	歴史	教育委員会	移管
20-513	2020/12/24	工事監督日誌 伊良部区教育委員会	1	歴史	教育委員会	移管
20-514	2020/12/24	1969年 佐良浜中学校校舎新築工事 伊良部教育委員会	1	歴史	教育委員会	移管
20-515	2020/12/24	1969年 佐良浜幼稚園園舎新築工事 伊良部教育委員会	1	歴史	教育委員会	移管

令和2年度受入資料一覧⑫

受入表No.	寄贈年月日	標準名	数	分類	氏名	形態
20-516	2020/12/24	1970年 佐良浜小学校便所新築工事 伊良部教育委員会	1	歴史	教育委員会	移管
20-517	2020/12/24	1970年 佐良浜中学校校舎増築及新築工事 伊良部教育委員会	1	歴史	教育委員会	移管
20-518	2020/12/24	1979年 佐良浜小学校教員住宅新築工事 伊良部教区委員会(中止)	1	歴史	教育委員会	移管
20-519	2020/12/24	S46年 教総第1類第2種工事契約書	1	歴史	教育委員会	移管
20-520	2020/12/24	『音楽で島興し 第一集 世や直れ 宮古島市誕生記念』	1	図書	教育委員会	移管
20-521	2020/12/24	『音楽で島興し 第二集 世や直れ 宮古島市誕生記念』	1	図書	教育委員会	移管
20-522	2020/12/24	『平良市自然環境保全基本構想』	1	図書	教育委員会	移管
20-523	2020/12/24	『沖縄県立伊良部高等学校 創立30周年記念誌 南鷹』	1	図書	教育委員会	移管
20-524	2020/12/24	『んがぁーり 新聞で見る教育長の足跡』	1	図書	教育委員会	移管
20-525	2020/12/24	『げんじゅんノート』	1	図書	教育委員会	移管
20-526	2020/12/24	『講座用教本「宮古島記事仕次」』	1	図書	教育委員会	移管
20-527	2020/12/24	『宮原自治会広報誌 みやはら 宮原集会場落成記念特集 第3巻』	1	図書	教育委員会	移管
20-528	2020/12/24	『第十九回 重要無形文化財保持団体 秀作展 日本の伝統美と技の世界』	1	図書	教育委員会	移管
20-529	2020/12/24	『南小学校創立二十周年記念誌「風は南から」』	1	図書	教育委員会	移管
20-530	2020/12/24	『伊良部離島 先人達の暮らしと島方言』	1	図書	教育委員会	移管
20-531	2020/12/24	『宮古野鳥の会40周年記念誌』	1	図書	教育委員会	移管
20-532	2020/12/24	『沖縄県小・中学校長会 創立50周年記念誌2 記念式典・記念講演・記念祝賀会』	1	図書	教育委員会	移管
20-533	2020/12/24	『米国の沖縄統治下における琉球政府以前の行政組織変遷関係資料(1945~1952)』	1	図書	教育委員会	移管
20-534	2020/12/24	『教育長退職記念 641日のウダイ・点描』	1	図書	教育委員会	移管
20-535	2020/12/24	『宮古テレビ三十年の歩み~開局三十周年記念誌~』	1	図書	教育委員会	移管
20-536	2020/12/24	『平良市庁舎建設記念誌』	1	図書	教育委員会	移管
20-537	2020/12/24	『城辺町文化財調査報告書 第6集 友利遺跡一個人の土地改良に伴う緊急発掘調査-』	1	図書	教育委員会	移管
20-538	2020/12/24	『郷土の自然』	1	図書	教育委員会	移管
20-539	2020/12/24	『栄光の系譜 130年の記録』	1	図書	教育委員会	移管
20-540	2020/12/24	『琉球芸能・文化の恩人 徐葆光の足跡』	1	図書	教育委員会	移管
20-541	2020/12/24	『学制百二十年史』	1	図書	教育委員会	移管
20-542	2020/12/24	『宮古島の英雄伝』	1	図書	教育委員会	移管
20-543	2020/12/24	『宮古の民話』	1	図書	教育委員会	移管
20-544	2020/12/24	『〈琉球の歴史〉ビジュアル読本 誰も見たことのない琉球』	1	図書	教育委員会	移管
20-545	2020/12/24	『ムイガーのアカウス 仲原の民話①』	1	図書	教育委員会	移管
20-546	2020/12/24	『井戸掘り』	2	図書	教育委員会	移管
20-547	2020/12/24	『沖縄県町村会のあゆみ 戦後三十年史』	1	図書	教育委員会	移管
20-548	2020/12/24	『30年のあゆみ 創立記念誌』	1	図書	教育委員会	移管
20-549	2020/12/24	『日本の教育と教科書のあゆみ』	1	図書	教育委員会	移管
20-550	2020/12/24	『沖縄戦後選挙史 第四巻』	1	図書	教育委員会	移管
20-551	2020/12/24	『沖縄戦後選挙史 第四巻(別巻・選挙結果調)』	1	図書	教育委員会	移管
20-552	2020/12/24	『戦争を乗り越えて~宮古南静園からの証言~』	1	図書	教育委員会	移管
20-553	2020/12/24	『遥かなる大地 私のもう一つの戦後』	1	図書	教育委員会	移管
20-554	2020/12/24	『那覇女性史(戦後) なは・女のあしあと』	1	図書	教育委員会	移管
20-555	2020/12/24	『大塚勝久写真集 うつぐみの心 竹富島』	1	図書	教育委員会	移管
20-556	2020/12/24	『上野村誌 創立四十周年版』	1	図書	教育委員会	移管
20-557	2020/12/24	『結成二十五周年記念誌 八重に咲く花』	1	図書	教育委員会	移管
20-558	2020/10/29	『平良市の老木・巨木』	1	図書	教育委員会	移管
20-559	2020/10/29	『平良第一小学校創立百十周年 記念誌』	1	図書	教育委員会	移管

令和2年度受入資料一覧⑬

受入表No.	寄贈年月日	標準名	数	分類	氏名	形態
20-560	2020/10/29	『オキナワンロック50周年記念誌』	1	図書	教育委員会	移管
20-561	2020/10/29	『新校舎落成 記念式典・祝賀会 ～歴史と伝統のある北中から世界にはばたく～』	1	図書	教育委員会	移管
20-562	2020/10/29	『しまくとぅば読本』	1	図書	教育委員会	移管
20-563	2020/10/29	『日本の美 現代日本写真全集 全十二巻 第八巻 光る風ー沖縄』	1	図書	教育委員会	移管
20-564	2020/10/29	『沖縄の陶器（復刻版）』	1	図書	教育委員会	移管
20-565	2020/12/24	認定証 おきなわの名木百選	1	自然	上野支所	移管
20-566	2020/12/24	手づくり郷土賞 地域整備部門	1	民俗	上野支所	移管
20-567	2020/12/24	沖縄県サミット推進県民会議 記念品	1	歴史	上野支所	移管
20-568	2020/12/24	サイン入りバレーボール	1	歴史	上野支所	移管
20-569	2020/12/24	旧上野村役所	1	視聴覚	上野支所	移管
20-570	2020/12/24	戦後の風景写真（上野？）	1	視聴覚	上野支所	移管
20-571	2020/12/24	旧上野村役所外観写真	1	視聴覚	上野支所	移管
20-572	2020/12/24	天皇・皇后 両陛下 宮古初御来島	1	視聴覚	上野支所	移管
20-573	2020/12/24	湯呑	2	歴史	上野支所	移管
20-574	2020/12/24	花瓶	1	歴史	上野支所	移管
20-575	2020/12/24	上野村役場 閉庁記念品	1	歴史	上野支所	移管
20-576	2020/12/24	皿 祝来間大橋着工記念	1	歴史	上野支所	移管
20-577	2020/12/24	湯呑 62開邦国体	3	歴史	上野支所	移管
20-578	2020/12/24	湯呑 城辺町 浦底漁港開港記念昭和63年11月16日	1	歴史	上野支所	移管
20-579	2020/12/24	合併協定書	1	歴史	上野支所	移管
20-580	2020/12/24	「沖縄の自然100選」選定証 上野村 野原岳	1	歴史	上野支所	移管
20-581	2020/12/24	写真 村長職務管掌（亀川淳）	1	歴史	上野支所	移管
20-582	2020/12/24	歴代上野村長写真（初代：垣花義次）	1	歴史	上野支所	移管
20-583	2020/12/24	歴代上野村長写真（2代：野原薫）	1	歴史	上野支所	移管
20-584	2020/12/24	歴代上野村長写真（3代：砂川誠昌）	1	歴史	上野支所	移管
20-585	2020/12/24	歴代上野村長写真（4代・5代：砂川旨誠）	1	歴史	上野支所	移管
20-586	2020/12/24	歴代上野村長写真（6代・7代・8代：下地一弘）	1	歴史	上野支所	移管
20-587	2020/12/24	歴代上野村長写真（9代・10代・11代：芳山弘志）	1	歴史	上野支所	移管
20-588	2020/12/24	歴代上野村長写真（12代・13代・14代：砂川功）	1	歴史	上野支所	移管
20-589	2020/12/24	歴代上野村長写真（15代・16代：川田正一）	1	歴史	上野支所	移管
20-590	2020/12/24	表彰状 第22回宮古まつり角力大会	1	歴史	上野支所	移管
20-591	2020/12/24	感謝状 上野村殿 歩三会会長 平山隆三	1	歴史	上野支所	移管
20-592	2020/12/24	下地町旗	1	歴史	下地支所	移管
20-593	2020/12/24	受付印	1	歴史	下地支所	移管
20-594	2020/12/24	「沖縄の名木」選定証	1	自然	下地支所	移管
20-595	2020/12/24	「沖縄の自然100選」選定証	1	自然	下地支所	移管
20-596	2020/12/24	サニツ浜カーニバル'92 ポスター	1	民俗	下地支所	移管
20-597	2020/12/24	アルバム「写真でみる行政記録」	1	視聴覚	下地支所	移管
20-598	2020/12/24	下地町役所の外観写真	1	視聴覚	下地支所	移管
20-599	2020/12/24	アルバム	1	視聴覚	下地支所	移管
20-600	2020/12/24	第3回下地町民まつり（写真集綴り）	1	視聴覚	下地支所	移管
20-601	2020/12/24	アルバム「第4回下地町民まつり（写真集綴り）」	1	視聴覚	下地支所	移管
20-602	2020/12/24	アルバム「第5回下地町民まつり写真集」	1	視聴覚	下地支所	移管
20-603	2020/12/24	アルバム	1	視聴覚	下地支所	移管
20-604	2020/12/24	アルバム「第6回下地町民まつり」	1	視聴覚	下地支所	移管
20-605	2020/12/24	アルバム「第6回下地町民まつり（No.2）」	1	視聴覚	下地支所	移管

令和2年度受入資料一覧⑭

受入表No.	寄贈年月日	標準名	数	分類	氏名	形態
20-606	2020/12/24	アルバム「第6回下地町民まつり (No. 3)」	1	視聴覚	下地支所	移管
20-607	2020/12/24	アルバム「庁舎落成式」	1	視聴覚	下地支所	移管
20-608	2020/12/24	アルバム「下地町制四十周年記念シンポジウム写真集」	1	視聴覚	下地支所	移管
20-609	2020/12/24	アルバム「下地町制四十周年記念シンポジウム写真集」	1	視聴覚	下地支所	移管
20-610	2020/12/24	アルバム「下地町制四十周年記念シンポジウム写真集」	1	視聴覚	下地支所	移管
20-611	2020/12/24	アルバム	1	視聴覚	下地支所	移管
20-612	2020/12/24	アルバム	1	視聴覚	下地支所	移管
20-613	2020/12/24	下地町航空写真(2-1)	1	視聴覚	下地支所	移管
20-614	2020/12/24	下地町航空写真(2-2)	1	視聴覚	下地支所	移管
20-615	2020/12/24	下地町航空写真	1	視聴覚	下地支所	移管
20-616	2020/12/24	航空写真「前浜」	1	視聴覚	下地支所	移管
20-617	2020/12/24	航空写真「平成2年度 下地町土地分類調査(細部調査)」	1	視聴覚	下地支所	移管
20-618	2020/12/24	航空写真「昭和55年度 下地町」	1	視聴覚	下地支所	移管
20-619	2020/12/24	下地町地形図No. 1	1	視聴覚	下地支所	移管
20-620	2020/12/24	下地町地形図No. 2	1	視聴覚	下地支所	移管
20-621	2020/12/24	下地町地形図No. 3	1	視聴覚	下地支所	移管
20-622	2020/12/24	下地町地形図No. 6	1	視聴覚	下地支所	移管
20-623	2020/12/24	「太平洋戦争沈没艦船位置精密図」外箱	2	視聴覚	下地支所	移管
20-624	2020/12/24	「日本商船隊沈没位置精密図」	2	視聴覚	下地支所	移管
20-625	2020/12/24	「終戦時の各地兵力数および戦没者数」	2	視聴覚	下地支所	移管
20-626	2020/12/24	「海軍艦艇の沈没位置図(付終戦時海軍主要部隊位置図)」	2	視聴覚	下地支所	移管
20-627	2020/12/24	「ガ島北、彼我艦隊沈没位置図」	2	視聴覚	下地支所	移管
20-628	2020/12/24	「捷一号海戦図」	2	視聴覚	下地支所	移管
20-629	2020/12/24	VHSビデオ「南風はあたたか」	1	視聴覚	下地支所	移管
20-630	2020/12/24	レコード (EP盤) 「海邦国体の歌 力よ技よ」、「海邦国体音頭 笑顔の美らさ」	1	視聴覚	下地支所	移管
20-631	2020/12/24	レコード (EP盤) 『みんなのクリスマス』 「ジングル・ベル」、「赤鼻のトナカイ」、「きよしこの夜」、「お正月」、「一月一日」、「かぞえうた」	1	視聴覚	下地支所	移管
20-632	2020/12/24	レコード (EP盤) 「ふる里は胸を射す」、「無名の演歌」	1	視聴覚	下地支所	移管
20-633	2020/12/24	レコード (EP盤) 「下地町歌」、「下地音頭」	1	視聴覚	下地支所	移管
20-634	2020/12/24	リーフレット「宮古島下地町」	3	歴史	下地支所	移管
20-635	2020/12/25	冊子「来間地区県営一般農道整備事業 来間大橋」	1	歴史	下地支所	移管
20-636	2020/12/26	航空写真ファイル(下地地区、来間島)	77	視聴覚	下地支所	移管
20-637	2020/12/24	『太平洋戦争沈没艦船遺体調査大鑑』	1	図書	下地支所	移管
20-638	2020/12/24	『水納島リゾート開発株式会社 水納島海域夏季調査 海中景観状況調査』	1	図書	下地支所	移管
20-639	2020/12/24	『悲しみをのり超えてー八重山戦争マラリア犠牲者追悼平和祈念誌ー』	1	図書	下地支所	移管
20-640	2020/12/24	『広報しもじ 最終号』	1	図書	下地支所	移管
20-641	2020/12/24	『第15回 干潟の祭典 サニツ浜カーニバル』冊子	1	図書	下地支所	移管
20-642	2020/12/24	『第17回 干潟の祭典 サニツ浜カーニバル』冊子	1	図書	下地支所	移管
20-643	2020/12/24	『第18回 干潟の祭典 サニツ浜カーニバル』冊子	1	図書	下地支所	移管
20-644	2020/12/24	『下地町観光振興基本計画 「ゆったり やすらぐ」下地の観光まちづくり～「新しい文化」(下地ゆったりズム)を創出し、育み、新たな伝統として継承していこう～』	1	図書	下地支所	移管
20-645	2020/12/24	『第3回下地町民まつり 1991』	1	図書	下地支所	移管
20-646	2020/12/24	『第4回下地町民まつり 1995』	1	図書	下地支所	移管

令和2年度受入資料一覧⑮

受入表No.	寄贈年月日	標準名	数	分類	氏名	形態
20-647	2020/12/24	『Agu!～あの日あの頃～(写真集)1995年 宮古高等学校10期生』	1	図書	下地支所	移管
20-648	2020/12/24	『下地町の民話』	1	図書	下地支所	移管
20-649	2020/12/24	『下地町広報 しもじ 総集版Ⅰ(Ⅱ・Ⅲ) 1967年～1995年』	1	図書	下地支所	移管
20-650	2020/12/24	『下地町広報 しもじ 総集版Ⅱ(Ⅰ・Ⅲ) 1996年～2000年』	1	図書	下地支所	移管
20-651	2020/12/24	『下地町広報 しもじ 総集編Ⅲ(Ⅱ・Ⅲ) 2001年～2005年』	1	図書	下地支所	移管
20-652	2020/12/24	『下地町広報 しもじ 資料版』	1	図書	下地支所	移管
20-653	2020/12/25	在沖宮古郷友連合会発足50年 記念誌「みや こ」	1	図書	伊良部庁舎	移管
20-654	2020/12/25	『尋常小學讀本 明治期 一』	1	図書	伊良部庁舎	移管
20-655	2020/12/25	『尋常小學讀本 明治期 二』	1	図書	伊良部庁舎	移管
20-656	2020/12/25	『尋常小學讀本 明治期 一』	1	図書	伊良部庁舎	移管
20-657	2020/12/25	『尋常小學讀本 明治期 三』	1	図書	伊良部庁舎	移管
20-658	2020/12/25	『尋常小學讀本 明治期 四』	1	図書	伊良部庁舎	移管
20-659	2020/12/25	『尋常小學讀本 明治期 五』	1	図書	伊良部庁舎	移管
20-660	2020/12/25	『尋常小學讀本 明治期 六』	1	図書	伊良部庁舎	移管
20-661	2020/12/25	『尋常小學讀本 明治期 七』	1	図書	伊良部庁舎	移管
20-662	2020/12/25	『尋常小學國語讀本 卷一』	1	図書	伊良部庁舎	移管
20-663	2020/12/25	『尋常小學國語讀本 卷二』	1	図書	伊良部庁舎	移管
20-664	2020/12/25	『尋常小學國語讀本 卷三』	1	図書	伊良部庁舎	移管
20-665	2020/12/25	『尋常小學國語讀本 卷四』	1	図書	伊良部庁舎	移管
20-666	2020/12/25	『尋常小學國語讀本 卷五』	1	図書	伊良部庁舎	移管
20-667	2020/12/25	『尋常小學國語讀本 卷六』	1	図書	伊良部庁舎	移管
20-668	2020/12/25	『尋常小學國語讀本 卷七』	1	図書	伊良部庁舎	移管
20-669	2020/12/25	『尋常小學國語讀本 卷八』	1	図書	伊良部庁舎	移管
20-670	2020/12/25	『尋常小學國語讀本 卷九』	1	図書	伊良部庁舎	移管
20-671	2020/12/25	『尋常小學國語讀本 卷十』	1	図書	伊良部庁舎	移管
20-672	2020/12/25	『尋常小學國語讀本 卷十一』	1	図書	伊良部庁舎	移管
20-673	2020/12/25	『尋常小學國語讀本 卷十二』	1	図書	伊良部庁舎	移管
20-674	2020/12/25	『小學國語讀本 尋常科用 卷一』	1	図書	伊良部庁舎	移管
20-675	2020/12/25	『小學國語讀本 尋常科用 卷二』	1	図書	伊良部庁舎	移管
20-676	2020/12/25	『小學國語讀本 尋常科用 卷三』	1	図書	伊良部庁舎	移管
20-677	2020/12/25	『小學國語讀本 尋常科用 卷四』	1	図書	伊良部庁舎	移管
20-678	2020/12/25	『小學國語讀本 尋常科用 卷五』	1	図書	伊良部庁舎	移管
20-679	2020/12/25	『小學國語讀本 尋常科用 卷六』	1	図書	伊良部庁舎	移管
20-680	2020/12/25	『小學國語讀本 尋常科用 卷七』	1	図書	伊良部庁舎	移管
20-681	2020/12/25	『小學國語讀本 尋常科用 卷八』	1	図書	伊良部庁舎	移管
20-682	2020/12/25	『小學國語讀本 尋常科用 卷九』	1	図書	伊良部庁舎	移管
20-683	2020/12/25	『小學國語讀本 尋常科用 卷十』	1	図書	伊良部庁舎	移管
20-684	2020/12/25	『小學國語讀本 尋常科用 卷十一』	1	図書	伊良部庁舎	移管
20-685	2020/12/25	『小學國語讀本 尋常科用 卷十二』	1	図書	伊良部庁舎	移管
20-686	2020/12/25	『尋常小學唱歌 第一學年用』	1	図書	伊良部庁舎	移管
20-687	2020/12/25	『尋常小學唱歌 第二學年用』	1	図書	伊良部庁舎	移管
20-688	2020/12/25	『尋常小學唱歌 第三學年用』	1	図書	伊良部庁舎	移管
20-689	2020/12/25	『尋常小學唱歌 第四學年用』	1	図書	伊良部庁舎	移管
20-690	2020/12/25	『尋常小學唱歌 第五學年用』	1	図書	伊良部庁舎	移管
20-691	2020/12/25	『尋常小學唱歌 第六學年用』	1	図書	伊良部庁舎	移管
20-692	2020/12/25	『新訂 尋常小學唱歌 第一學年用』	1	図書	伊良部庁舎	移管
20-693	2020/12/25	『新訂 尋常小學唱歌 第二學年用』	1	図書	伊良部庁舎	移管

令和2年度受入資料一覧⑯

受入表No.	寄贈年月日	標準名	数	分類	氏名	形態
20-694	2020/12/25	『新訂 尋常小學唱歌 第三學年用』	1	図書	伊良部庁舎	移管
20-695	2020/12/25	『新訂 尋常小學唱歌 第四學年用』	1	図書	伊良部庁舎	移管
20-696	2020/12/25	『新訂 尋常小學唱歌 第五學年用』	1	図書	伊良部庁舎	移管
20-697	2020/12/25	『新訂 尋常小學唱歌 第六學年用』	1	図書	伊良部庁舎	移管
20-698	2020/12/25	『ウタノホン 上』	1	図書	伊良部庁舎	移管
20-699	2020/12/25	『うたのほん 下』	1	図書	伊良部庁舎	移管
20-700	2020/12/25	『初等科音楽 一』	1	図書	伊良部庁舎	移管
20-701	2020/12/25	『初等科音楽 二』	1	図書	伊良部庁舎	移管
20-702	2020/12/25	『初等科音楽 三』	1	図書	伊良部庁舎	移管
20-703	2020/12/25	『初等科音楽 四』	1	図書	伊良部庁舎	移管
20-704	2020/12/25	『幼稚園唱歌 全』	1	図書	伊良部庁舎	移管
20-705	2020/12/25	『宮古土木事務「みちしるべ」』	1	図書	伊良部庁舎	移管
20-706	2020/12/25	『伊良部小学校創立百十周年記念誌』	2	図書	伊良部庁舎	移管
20-707	2020/12/25	『下地島空港施設株式会社 20年のあゆみ』	1	図書	伊良部庁舎	移管
20-708	2020/12/25	『卒業45周年記念誌 われら昭和の端境期』	1	図書	伊良部庁舎	移管
20-709	2020/12/25	『伊良部町立佐良浜中学校創立50周年記念』	1	図書	伊良部庁舎	移管
20-710	2020/12/25	『宮古毎日新聞創刊50周年企画 宮古の新聞百年史』	1	図書	伊良部庁舎	移管
20-711	2020/12/25	『沖縄県立翔南高等学校 創立50周年記念誌 翔邦』	1	図書	伊良部庁舎	移管
20-712	2020/12/25	『沖縄復帰三十周年記念写真集』	1	図書	伊良部庁舎	移管
20-713	2020/12/25	『家神敬 國仲寛徒翁小傳』	1	図書	伊良部庁舎	移管
20-714	2020/12/25	『平成15年度土地利用動向調査』	1	図書	伊良部庁舎	移管
20-715	2020/12/25	VHS「伊良部町制10周年記念事業～海と空に開かれた創造する町づくりをめざして～」	1	視聴覚	伊良部庁舎	移管
20-716	2020/12/25	カセットテープ「伊良部町歌、伊良部音頭」	3	視聴覚	伊良部庁舎	移管
20-717	2020/12/25	DVD「Rise & Dive IRABU Island Sketchbook」	1	視聴覚	伊良部庁舎	移管
20-718	2020/12/25	CD-R「伊良部中学校 台風14号被害写真（伊中提出）」	1	視聴覚	伊良部庁舎	移管
20-719	2020/12/25	伊良部架橋構想図ステッカー	1	歴史	伊良部庁舎	移管
20-720	2020/12/25	「役場食堂」看板	1	歴史	伊良部庁舎	移管
20-721	2020/12/25	プロビデンス号関係者顔写真	1	歴史	伊良部庁舎	移管
20-722	2020/12/25	依頼文書「プロビデンス号について」	1	歴史	伊良部庁舎	移管
20-723	2020/12/25	感謝状「プロビデンス号調査について」	1	歴史	伊良部庁舎	移管
20-724	2020/12/25	感謝状「プロビデンス号調査について」	1	歴史	伊良部庁舎	移管
20-725	2020/12/25	伊良部町町制施行記念封筒	1	歴史	伊良部庁舎	移管
20-726	2020/12/25	認定書「名木百選」	1	歴史	伊良部庁舎	移管
20-727	2020/12/25	「沖縄の自然100選」選定証	1	歴史	伊良部庁舎	移管
20-728	2020/12/25	「沖縄の名木」選定証	1	歴史	伊良部庁舎	移管
20-729	2020/12/25	認定証「未来に残したい漁業漁村の歴史文化財産百選」	1	歴史	伊良部庁舎	移管
20-730	2020/12/25	銘板「手づくり郷土賞」	1	歴史	伊良部庁舎	移管
20-731	2020/12/25	銘板「手づくり郷土賞」保証書	1	歴史	伊良部庁舎	移管
20-732	2020/12/25	表彰状（サシバ保全）	1	歴史	伊良部庁舎	移管
20-733	2020/12/25	町制施行記念金杯	1	歴史	伊良部庁舎	移管
20-734	2020/12/25	62年海邦国体 国体旗・国旗・県旗	1	歴史	伊良部庁舎	移管
20-735	2020/12/25	62年海邦国体聖火トーチ	2	歴史	伊良部庁舎	移管
20-736	2021/12/25	『ゼンリン住宅地図 '94 城辺町・下地町・上野村・伊良部町』	1	図書	伊良部庁舎	移管
20-737	2021/12/25	『ゼンリン住宅地図 2000 城辺町・下地町・上野村・伊良部町・多良間村』	1	図書	伊良部庁舎	移管
20-738	2021/12/25	『ゼンリン住宅地図 200208 城辺町・下地町・上野村・伊良部町・多良間村』	1	図書	伊良部庁舎	移管
20-739	2021/12/25	『ゼンリン住宅地図 200406 平良市』	1	図書	伊良部庁舎	移管

### 令和2年度受入資料一覧⑰

受入表No.	寄贈年月日	標準名	数	分類	氏名	形態
20-740	2021/12/25	『ゼンリン住宅地図 200305 平良市』	1	図書	伊良部庁舎	移管
20-741	2021/12/25	『ゼンリン住宅地図 200511 宮古島市No.1』	1	図書	伊良部庁舎	移管
20-742	2021/12/25	『ゼンリン住宅地図 200511 宮古島市No.2・多良間村』	1	図書	伊良部庁舎	移管
20-743	2021/12/25	『ゼンリン住宅地図 200611 宮古島市① [平良]』	1	図書	伊良部庁舎	移管
20-744	2021/12/25	『ゼンリン住宅地図 200908 宮古島市② [城辺 下地 上野 伊良部] 多良間村』	1	図書	伊良部庁舎	移管
20-745	2021/12/25	伊良部村旗	1	歴史	伊良部庁舎	移管
20-746	2021/12/25	伊良部村旗	1	歴史	伊良部庁舎	移管
20-747	2021/12/25	伊良部村旗	1	歴史	伊良部庁舎	移管

形態別受入数	
寄贈	455点
寄託	172点
移管	489点
収集	4点
購入	2点
合計	1,122点

分類別受入数	
歴史	299点
民俗	256点
自然	9点
美術工芸	28点
視聴覚	343点
図書	187点
合計	1,122点



# 絵画で平和訴え

## 市博物館で特別展

まよひ慰霊の日

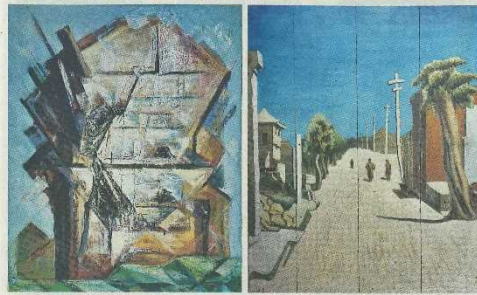

下地さんの「戦後のつめあと」

本村さんの「復興を始める商店通り」

沖繩はまよひ慰霊の日(8月23日)に戦後70年の慰霊の日を迎える。今年は新型コロナウイルスウィルス感染拡大の影響で、各種関連行事が大幅に規模を縮小して行われる。そうした社会情勢の中、市総合博物館(平良恵米館長)では、宮古出身者による反戦と平和を願う美術作品を展示して、作品に込められた思いを紹介しながら平和の尊さを訴えている。

宮古出身者で、会場で作品が展示されているのは、平良恵米館長・本村恵清さんと下地充さん(88)の3人。本村さんの「復興を始める商店通り」は、戦後70年を振り返り、戦争で弟の恵英さんを失った本村さんは、戦争への怒りやむなしさをテーマに創作を続け、どの作品にも戦争に対する強い思いが込められており、2011年に享年91歳で永眠した。

下地さんの展示作品「戦後のつめあと」は、戦後70年を振り返り、戦争で失った宮古の建物を壊され、第12回の沖展に応募した。練習先の九州で終戦を迎え、宮古に戻るまでに見た広島や長崎の被爆地や一面焼け野原の大阪に衝撃を受け、戻った故郷では家が跡形もなく、戦争は大きな影を落とす作品にも反映された。会場には、戦争が人々に及ぼした影響を紹介する文章と共に、その作品も展示されており、戦争の悲惨さと平和の尊さを見る者に訴えている。

同博物館の平良館長は「この作品にも戦争に対する作者の強い思いが込められている。この展示を通して『戦争とは』『平和とは』何かを考える機会にしてほしい」と呼び掛けた。

新型コロナウイルスの影響で、同博物館では当初予定していた内容を次年度に延期し、今回は15年度に実施した「戦後70年 残されたモノ・遺跡」を再編成して行われている。

慰霊の日には、沖編織で犠牲になった約20万人の霊を慰める日であり、縄において日本軍の組織的な戦術が終わった日とされる。

平和展

「記憶が生んだ表現」

宮古毎日新聞 2020年6月23日(火)

# 最盛期の「技術」見て

## 市総合博物館 梅津さん収集の宮古上布展示



17日から始まった梅津茂雄さんが収集した宮古上布の展示会＝市総合博物館

布収集家の故梅津茂雄さんが所有していた宮古上布を妻の陽子さん(埼玉県在住)が、宮古島市総合博物館に寄贈。同博物館では宮古上布の展示会を17日から開始した。宇麻糸が20ミ以上と極めて細い最上級の反物や昭和の名工下地恵康さんが製作したと見られる作品など、島へ帰ってきた作品を紹介している。

埼玉県で開業医を営んでいた茂雄さんは世界各国の布を収集しており、晩年は特に上布に強い関心を抱き、宮古をはじめ越後や能登などの上布を集めていたとい

う。茂雄さんは2008年「見せたい」と来場を呼びかけた。

同展示会は26日(毎週月曜日、23・24日は休館)まで。新型コロナウイルス予防のため入館時(検温・5度以上は入館お断り)、マスク着用、手指消毒を求めている。終了後は管轄で展示していく。

ミニ展示

「梅津茂雄氏収集宮古上布展」

宮古新報 2020年7月18日(土)





# ○宮古島市総合博物館条例

平成17年10月1日

条例第202号

改正 平成24年3月30日条例第24号

平成28年9月30日条例第39号

(趣旨)

第1条 この条例は、博物館法（昭和26年法律第285号。以下「法」という。）第18条の規定に基づき、宮古島市総合博物館（以下「博物館」という。）の設置及び管理に関し、必要な事項を定めるものとする。

(設置)

第2条 歴史、民俗、芸術、自然科学等に関する資料を収集し、保管し及び展示して教育的配慮の下に一般公衆の利用に供するとともに、その教養、調査研究、レクリエーション等に資するために必要な事業を行い、併せてこれらの資料に関する調査研究を行うため博物館を次のとおり設置する。

名称	位置
宮古島市総合博物館	宮古島市平良字東仲宗根添1166番地287

2 博物館は、法第3条第1項各号に掲げる事業を行う。

(博物館協議会)

第3条 博物館に、法第20条の規定に基づき、宮古島市総合博物館協議会（以下「協議会」という。）を置く。

2 協議会の委員の定数は、10人以内とし、学校教育及び社会教育の関係者、家庭教育の向上に資する活動を行う者並びに学識経験のある者の中から、宮古島市教育委員会が任命する。

3 委員の任期は、2年とし、再任することができる。ただし、欠員が生じた場合の補欠委員の任期は、前任者の残任期間とする。

4 前2項に定めるもののほか、協議会の組織及び運営に関して必要な事項は、教育委員会規則で定める。

(平24条例24・一部改正)

(入館料)

第4条 博物館に入館しようとする者は、別表に定めるところにより、入館料を納付しなければならない。

2 宮古島市教育委員会（以下「教育委員会」という。）は、特別に展示する資料を観覧させる場合には、前項の規定にかかわらず、500円を超えない範囲内でその都度入館料を定め、徴収することができる。

(入館料の免除)

第5条 教育委員会は、次の各号のいずれかに該当する者については、入館料を免除することができる。

- (1) 教育課程に基づく学習活動として入館する小学校の児童、中学校及び高等学校の生徒並びにその引率者
- (2) 70歳以上の者
- (3) 身体障害者福祉法（昭和24年法律第283号）第15条第4項の規定による身体障害者手帳の交付を受けている者及びその介護者
- (4) 知的障害者で都道府県知事又は地方自治法（昭和22年法律第67号）第252条の19第1項の指定都市から療育手帳の交付を受けている者及びその介護者
- (5) 精神保健及び精神障害者福祉に関する法律（昭和25年法律第123号）第45条第2項の規定により精神障害者保健福祉手帳の交付を受けている者及びその介護者
- (6) その他教育長が免除することが適当であると認めた者

(平28条例39・一部改正)

(委任)

第6条 この条例の施行に関し必要な事項は、教育委員会規則で定める。

附 則

(施行期日)

- 1 この条例は、平成17年10月1日から施行する。

(経過措置)

- 2 この条例の施行の日の前日までに、合併前の平良市総合博物館条例（平成元年平良

市条例第32号)の規定によりなされた処分、手続その他の行為は、この条例の相当規定によりなされたものとみなす。

附 則 (平成24年3月30日条例第24号)

この条例は、平成24年4月1日から施行する。

附 則 (平成28年9月30日条例第39号)

この条例は、公布の日から施行する。

別表 (第4条関係)

区分	入館料	
	個人	団体 (20人以上の団体に限る。)
一般	300円	1人につき 250円
学生 (高校・大学生)	200円	1人につき 150円
児童・生徒	100円	1人につき 50円

## ○宮古島市総合博物館管理規則

平成17年10月1日  
教育委員会規則第37号

改正 平成21年2月24日教委規則第1号  
平成26年3月27日教委規則第11号  
平成28年9月30日教委規則第7号

(趣旨)

第1条 この規則は、宮古島市総合博物館条例（平成17年宮古島市条例第202号。以下「条例」という。）に基づき、宮古島市総合博物館（以下「博物館」という。）の管理運営に関し必要な事項を定めるものとする。

(開館時間)

第2条 博物館の開館時間は、午前9時から午後4時30分までとする。ただし、午後4時以後は入館することができない。

2 宮古島市教育委員会（以下「教育委員会」という。）は、特別の事情があるときは、前項に規定する開館時間を変更することができる。

(平28教委規則7・一部改正)

(入館手続)

第3条 博物館に入館しようとする者は、入館前に条例第4条に規定する入館料を納入し、入館券の交付を受けなければならない。

(入館料の免除)

第4条 入館料の免除を受けようとする者は、あらかじめ入館料免除申請書（様式第1号）を教育長に提出し、その承認を受けなければならない。ただし、教育委員会が次の各号のいずれかに該当すると認める場合は、この限りでない。

- (1) 条例第5条各号の要件を満たすための書面（手帳を含む。）を提示する場合
- (2) その他入館料免除申請書の提出を不要とする場合

(平28教委規則7・全改)

(遵守事項)

第5条 教育委員会は、博物館の入館者の遵守事項を定め、及び博物館の管理上必要があるときは、入館者に対し、その都度適宜な指示をすることができる。

(平28教委規則7・一部改正)

(資料の特別利用)

第6条 学術上の研究のため資料を特に利用しようとする者は、資料特別利用許可申請書(様式第2号)を館長に提出し、資料特別利用許可書(様式第3号)の交付を受けなければならない。

(平28教委規則7・一部改正)

(資料の館外貸出し)

第7条 他の博物館、図書館、学校その他の団体から資料の館外貸出し申請について、館長が適当と認めたものは資料の館外貸出しを受けることができる。

- 2 資料の館外貸出しを受けようとするものは、資料館外貸出許可申請書(様式第4号)を館長に提出し、資料館外貸出許可書(様式第5号)の交付を受けなければならない。
- 3 資料の館外貸出期間は、30日以内とする。ただし、館長は、特に必要があると認めるときは、これを延長することができる。

(平28教委規則7・一部改正)

(損害賠償)

第8条 入館者及び資料の館外貸出しを受けた者は、自己の責めに帰すべき理由により、博物館の施設若しくは設備を損傷し、又は備品若しくは資料を亡失し、若しくは損傷したときは、これを修理し、又はその損害を賠償しなければならない。

(休館日)

第9条 博物館の休館日は、次のとおりとする。

- (1) 国民の祝日に関する法律(昭和23年法律第178号)第2条に規定する国民の祝日  
(以下「祝日法による休日」という。)
- (2) 毎週月曜日(祝日法による休日に当たるときは翌日とする。)
- (3) 12月29日から翌年1月3日まで(祝日法による休日を除く。)
- (4) 慰霊の日(6月23日)
- (5) 特別な事情により、館長が休館の必要を認めたとき。

(入館の禁止等)

第10条 教育委員会は、博物館の秩序を乱し、若しくは乱すおそれのある者の入館を禁止し、又はその者に対して退館を命ずることができる。

(平28教委規則7・一部改正)

(資料の寄贈及び寄託)

第11条 博物館は、資料の寄贈及び寄託を受けることができる。

- 2 博物館に資料を寄贈しようとする者は、資料寄贈申請書(様式第6号)により、資料を寄託しようとする者は、資料寄託申請書(様式第7号)により、館長に申請するものとする。
- 3 博物館に、資料を寄贈した者に対しては資料受領証(様式第8号)を、資料を寄託した者に対しては資料受託証(様式第9号)を交付するものとする。
- 4 寄贈資料は、寄贈者の氏名及び寄贈年月日を台帳に記して、永くその芳志を伝えるものとする。
- 5 寄託資料は、博物館所蔵の資料と同様の取扱いをするものとする。
- 6 博物館は、不可抗力による寄託資料の損害に対して、その責めを負わないものとする。

(平28教委規則7・一部改正)

(組織)

第12条 博物館に、次に掲げる係及び職を置き、その職務は右欄に掲げるとおりとする。

施設	係	職	職務
宮古島市総合 博物館	学芸係	館長	博物館の業務を統括する。
		主幹	特命事項を処理する。
	管理係	補佐	館長の業務を補佐する。
		係長	係の業務を掌理する。
		学芸員	博物館の所蔵品の資料収集、管理及び整理を行う。
		主査	係の業務を処理する。
		主事	係の業務を処理する。

(平21教委規則1・平26教委規則11・一部改正)



(各係の事務)

第13条 博物館の係においては、次の事務を所掌する。

学芸係

- (1) 資料の収集、保管、展示、利用等に関する事。
- (2) 標本、模写、模型等の資料に関する事。
- (3) 資料の利用に関する助言、指導等に関する事。
- (4) 資料に関する専門的、技術的な調査研究に関する事。
- (5) 資料の保管及び展示等に関する技術的な研究に関する事。
- (6) 資料に関する解説書、目録、図録、研究報告書等の刊行に関する事。
- (7) 資料に関する講演会、講習会、研究会等の開催に関する事。
- (8) 他の博物館、図書館、学校その他の関係機関、団体等の協力に関する事。
- (9) 資料の寄贈及び寄託に関する事。
- (10) 前各号のほか、学芸事務に関する事。

管理係

- (1) 公印の管理に関する事。
- (2) 規定案の作成に関する事。
- (3) 文書の收受、発送及び編さん保存に関する事。
- (4) 職員の身分、服務及び厚生に関する事。
- (5) 職員の諸給与及び旅費に関する事。
- (6) 予算案の準備並びに予算執行案の作成及び事後の整理に関する事。
- (7) 物品の出納及び保管に関する事。
- (8) 施設及び設備の維持管理に関する事。
- (9) 館内の秩序維持に関する事。
- (10) 入館者の受付及び入館料に関する事。
- (11) 博物館協議会に関する事。
- (12) 前各号のほか、他の所掌に属さない事項に関する事。



(事業計画)

第14条 館長は、あらかじめ、教育委員会の承認を得て、博物館の事業を定めるものとする。

(事業報告)

第15条 館長は、博物館の事業について、翌月10日までに前月における概要を、年度終了後1月以内に前年度における概要を、教育委員会にそれぞれ報告しなければならない。

(補則)

第16条 この規則の施行に関し必要な事項は、あらかじめ、教育委員会の承認を得て、館長が定める。

附 則

(施行期日)

- 1 この規則は、平成17年10月1日から施行する。

(経過措置)

- 2 この規則の施行の日の前日までに、合併前の平良市総合博物館管理規則(平成元年平良市教育委員会規則第9号)の規定によりなされた処分、手続その他の行為は、この規則の相当規定によりなされたものとみなす。

附 則(平成21年2月24日教委規則第1号)

この規則は、公布の日から施行し、平成17年10月1日から適用する。

附 則(平成26年3月27日教委規則第11号)

この規則は、平成26年4月1日より施行する。

附 則(平成28年9月30日教委規則第7号)

この規則は、公布の日から施行する。

様式第1号(第4条関係)

入 館 料 免 除 申 請 書

年 月 日

宮古島市教育委員会教育長 様

申請者 住所  
 団体名  
 氏名 印  
 (連絡先 )

下記のとおり博物館の入館料の免除を受けたいので申請します。

記

免除申請の理由		
入 館 年 月 日	年 月 日( 曜日)	
在 館 時 間	午前 時 分 ~ 午前 時 分 午後 午後	
入 館 人 員 (引率者含む)	人	うち、大人 人 大学・高校 人 中学・小学 人
引 率 者 氏 名		

様式第2号(第6条関係)

資料特別利用許可申請書

年 月 日

宮古島市総合博物館長 様

申請者 住 所  
氏 名



下記のとおり貴館所蔵資料の特別利用をしたいので申請します。

記

利 用 目 的				
利 用 期 間	年 月 日から		年 月 日まで	
	記号・番号	品 名	数量	備 考
その他参考事項				

第 号

資料特別利用許可書

年 月 日

(申請者)様

宮古島市総合博物館長



下記のとおり資料の特別利用を許可します。

記

利用目的				
利用期間	年 月 日から		年 月 日まで	
利用場所				
利用資料	記号・番号	品名	数量	備考
備考				

- ※ 1 この許可書は、資料利用の際、館長に提示すること。
- 2 この許可書は、利用期間中携帯すること。

様式第4号(第7条関係)

資料館外貸出許可申請書

年 月 日

宮古島市総合博物館長 様

申請団体名  
所在地  
代表者氏名 (印)  
住 所  
(TEL )

下記のとおり貴館所蔵資料の館外貸出しを受けたいので申請します。

記

利用目的				
貸出期間	年 月 日から		年 月 日まで	
利用場所				
利用方法				
貸出資料	記号・番号	品 名	数量	備 考
輸送方法				
資料取扱責任者				

様式第5号(第7条関係)

第 号

資料館外貸出許可書

年 月 日

(申請者)様

宮古島市総合博物館長



下記のとおり資料の特別利用を許可します。

記

利用目的				
貸出期間	年 月 日から		年 月 日まで	
利用場所				
利用方法				
貸出資料	記号・番号	品名	数量	備考
輸送方法				

※ この許可書は、館外貸出しを受ける際、館長に提示すること。

※ 1 この許可書は、資料利用の際、館長に提示すること。

2 この許可書は、利用期間中携帯すること。

様式第6号(第11条関係)

資 料 寄 贈 申 請 書

年 月 日

宮古島市総合博物館長 様

申請者 住 所  
氏 名



下記のとおり資料を寄贈したいので申請します。

記

品 名	数 量	備 考

様式第7号(第11条関係)

資 料 寄 託 申 請 書

年 月 日

宮古島市総合博物館長 様

申請者 住 所

氏 名



下記のとおり資料を寄託したいので申請します。

記

寄 託 期 間	年 月 日 から		年 月 日 まで	
	品 名	数 量	備 考	
寄 託 資 料				



様式第8号(第11条関係)

第 号

資 料 受 領 証

年 月 日

(申 請 者) 様

宮古島市総合博物館長



下記のとおり資料を受領しました。

記

品 名	数 量	備 考

様式第9号(第11条関係)

第 号

資 料 受 託 証

年 月 日

(申 請 者) 様

宮古島市総合博物館長



下記のとおり資料を受託しました。

記

寄 託 期 間	年 月 日 から		年 月 日 まで	
	品 名	数 量	備 考	
寄 託 資 料				

## ○宮古島市総合博物館協議会規則

平成17年10月1日

教育委員会規則第38号

改正 平成24年3月28日教委規則第14号

(趣旨)

第1条 この規則は、宮古島市総合博物館条例（平成17年宮古島市条例第202号）第3条第4項の規定に基づき、宮古島市総合博物館協議会（以下「協議会」という。）の組織及び運営に関し必要な事項を定めるものとする。

(所掌事務)

第2条 協議会は、博物館の運営に関し、館長の諮問に応ずるとともに、館長に対して意見を述べるものとする。

(委員)

第3条 委員は、非常勤とする。

(平24教委規則14・一部改正)

(会長及び副会長)

第4条 協議会に、会長及び副会長を置く。

2 会長及び副会長は、委員の互選とし、その任期は、2年とする。

3 会長は、会務を総理する。

4 副会長は、会長を補佐し、会長に事故があるとき、又は会長が欠けたときは、会長の職務を行う。

(会議)

第5条 協議会は、必要に応じ会長が招集する。

2 協議会の議事は、出席委員の過半数で決し、可否同数のときは、会長の決するところによる。

(費用弁償)

第6条 委員は、その職務を行うために、必要とする費用の弁償を受けることができる。

(庶務)

第7条 協議会の庶務は、宮古島市総合博物館において処理する。

(補則)

第8条 この規則に定めるもののほか、議事の手続その他の運営に関し必要な事項は、会長が協議会に諮って定める。

附 則

この規則は、平成17年10月1日から施行する。

附 則 (平成24年3月28日教委規則第14号)

この規則は、平成24年4月1日から施行する。



宮古島市総合博物館入館料免除及び免除手続きの取り扱いに関する要綱をここに公布する。

令和元年7月26日

宮古島市教育委員会

教育長 宮國 博



宮古島市教育委員会訓令第20号

宮古島市総合博物館入館料免除及び免除手続きの取り扱いに関する要綱

(趣旨)

第1条 この要綱は、宮古島市総合博物館条例（平成17年条例第202号。以下「条例」という。）第5条第6号及び宮古島市総合博物館管理規則（平成17年教育委員会規則第37号。以下「規則」という。）第4条第2号に関する取り扱いについて、必要な事項を定めるものとする。

(免除の対象者)

第2条 条例第5条第6号に掲げる教育長が入館料を免除することが適当と認める者は、以下の各号のいずれかに該当する者とする。

- (1) 休日（宮古島市の休日を定める条例（平成17年条例第2号）第1条第1項に規定される休日をいう。）に入館しようとする小学校の児童、中学校及び高等学校の生徒
- (2) 国、地方公共団体その他これに準ずる団体に所属し、公用の視察等のために入館しようとする者
- (3) 宮古島市関係機関のインターンシップに参加している高等学校の生徒及び大学の学生等
- (4) 宮古島市総合博物館（以下「博物館」という。）研修室の利用者
- (5) 博物館関連団体（博物館協議会、博物館友の会）の委員

- (6) 報道機関等に所属し、取材等のために入館しようとする者
  - (7) 入館者を引率するため、又は引率する目的で下見のために入館しようとするバス運転手及びタクシー運転手並びに観光関係者等
  - (8) 条例第5条第2号から第5号までのいずれかの要件を満たすことを示す書類の提示が困難な者で、当該要件を満たしていることを博物館職員が容易に推認できる者
- (免除申請の取り扱い)

第3条 規則第4条第2号に基づく、その他入館料免除申請書の提出を不要とする場合は次のとおりとする。

- (1) 条例第5条第2号若しくは前条第1号又は第8号に基づき入館料の免除を受けようとする者で、博物館職員が口頭で年齢確認ができる場合
- (2) 条例第5条第1号又は同条第3号から第5号若しくは前条第2号から第7号のいずれかに基づき入館料の免除を受けようとする者で、事前の連絡により博物館の承認を受けている場合
- (3) 前条第8号に該当する場合

#### 附 則

この告示は、公布の日から施行する。



宮古島市総合博物館団体取扱規程をここに公布する。

令和3年3月31日

宮古島市教育委員会  
教育長 大城 裕



宮古島市教育委員会訓令第2号

### 宮古島市総合博物館団体取扱規程

#### (目的)

第1条 この訓令は、宮古島市総合博物館管理規則（平成17年教育委員会規則第37号）第16条の規定に基づき、宮古島市総合博物館条例（平成17年条例第202号。以下「条例」という。）別表に掲げる団体の取扱いを定めることにより、博物館法（昭和26年法律第285号）第1条に定める国民の教育、学術及び文化の発展への寄与を高めることを目的とする。

#### (定義)

第2条 条例別表に掲げる「団体（20人以上の団体に限る）」を、次の各号のいずれかに該当するものと定義する。ただし、条例第5条により入館料の免除を受ける者は、その人数に算入しない。

- (1) 行動を共にし、同時に宮古島市総合博物館（以下「博物館」という。）に入館しようとする20人以上の者
- (2) 事業者等が次条に定める協定に基づき発行したクーポン券等を入館時に提示する者

#### (協定)

第3条 前条第2号の協定は、博物館と事業者等が締結するものであって、当該年度内において、事業者が20人以上の博物館入館者を誘客する旨を定めたものとする。

#### 附 則

この訓令は、令和3年4月1日から施行する

宮古島市総合博物館年報  
No. 30

発 行	2021（令和3）年11月
編集・発行	宮古島市総合博物館
住 所	宮古島市平良東仲宗根添1166-287 TEL (0980) 73-0567